

市報
ちちぶ
かせ
緑風と走ろう 癒しの里
ちちぶ
cycle city

2013

8 月号

No.101

平成25年8月10日
毎月1回発行



川の水、冷たいけど気持ちいいね！

この日、文京区の汐見育成室の親子約80人が、大滝入川渓谷のキャンプ場を訪れ、川遊びを楽しんでいました。冷たい川の水は、大自然の“涼”となり、子どもたちを暑さから守っているようでした。みなさまも猛暑による熱中症などに気をつけてこの夏を乗り切りましょう。

平成25年7月1日現在～外国人を含む～

人口／67,221人（-42人）	出生／38人
男／32,791人（-21人）	死亡／64人
女／34,430人（-21人）	転入／78人
世帯／26,360世帯（+2世帯）	転出／94人

（6月中の人数）

主な内容

- 子どもたちの健やかな成長を支援…………… ②ページ
- 私立幼稚園子育て支援事業のご案内…………… ③ページ
- ご活用ください！企業支援事業…………… ④ページ
- 第50回秩父市文化祭 …………… ⑥・⑦ページ
- 劇場版「あの花」公開記念イベント…………… ⑧ページ
- 環境立市ちちぶ…………… ⑩ページ
- 市内の空間放射線量測定状況…………… ⑪ページ
- 救急医療への理解を深めましょう！…………… ⑫ページ
- ちちぶトピックス…………… ⑮ページ
- お知らせのページ…………… ⑯～⑳ページ

子どもたちの健やかな成長のために

一定の条件のもとで子どもを養育している家庭の皆さんに、手当の支給や医療費の助成をする制度があります。受給するためには申請が必要となりますので、まだ申請をされていない方は手続きをお願いします。

問 こども課 ☎ 25-5206

吉田・大滝・荒川総合支所市民福祉課

(吉田 ☎ 72-6082 大滝 ☎ 55-0865 荒川 ☎ 54-2395)

※①・②における「児童」とは…18歳に達した日以後の最初の3月31日までの子ども、または一定の障がいのある20歳未満の方を指します。

①児童扶養手当

次のいずれかに該当する児童について、父母等がその児童を監護し、かつ生計を同じくしている場合に手当が支給される制度です。

対象

- ・父母が離婚した児童
- ・父または母が死亡した児童
- ・父または母に一定の障がいがある児童
- ・父または母の生死が明らかでない児童
- ・父または母が裁判所からのDV保護命令を受けた児童
- ・その他の理由で父または母がいない児童

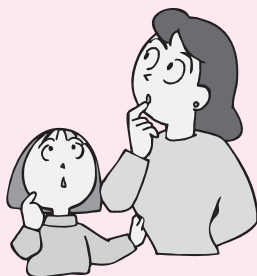

次の方は受けられません

- ・申請者や児童が日本国内に住所を有しないとき
- ・申請者や児童が公的年金を受けることができるとき
- ・児童福祉施設等（母子生活支援施設などを除く）に入所しているとき

※その他状況により該当しない場合があります。

手当額

全部支給 月額41,430円

一部支給 月額41,420円～9,780円
(所得によって決まります。)

※手当は、申請日の翌月分からの支給となります。

※ただし、本人または扶養義務者等に、一定額以上の所得があるときは、支給停止になります。

※手当金額は国の動向により変更する場合があります。

申 申請に必要なものは上記窓口にてご確認ください。

②ひとり親家庭等医療費

ひとり親家庭などの皆さんが、医療保険制度で医療を受けた場合に、医療費の一部を助成する制度です。

対象 次のいずれかに該当する児童を養育している家庭

- ・父母が離婚した児童
- ・父または母が死亡した児童
- ・父または母に一定の障がいがある児童
- ・その他の理由で父または母がいない児童

※ただし、児童扶養手当に準じた所得制限があります。重度心身障害者医療費支給対象者は除きます。

申 申請に必要なものは、上記窓口にてご確認ください。



③こども医療費

お子さんが医療保険制度で医療を受けた場合に、医療費の一部を助成する制度です。

対象となる子

市内に住所を有し、医療保険制度に加入しているお子さん

※重度心身障害者医療費・ひとり親家庭等医療費の支給対象者は除きます。

申 出生・転入時に申請を受け付けていますが、まだ手続きが済んでいない方は届出をしてください。

受給期間 申請日から子どもが満15歳に達した日以降の最初の3月31日まで

※申請内容に変更があった際には速やかに届出を！

※医療費の請求はお早めに！



私立幼稚園 子育て支援事業のご案内

市では、幼児教育を推進するため、私立幼稚園が行っている子育て事業を応援しています。子どもどうしや親子の楽しい遊び、育児相談なども行っていますので、お子さんを連れて、各幼稚園に遊びに行ってみませんか？詳細は各幼稚園へお問い合わせください。

☎教育総務課 ☎25-5227

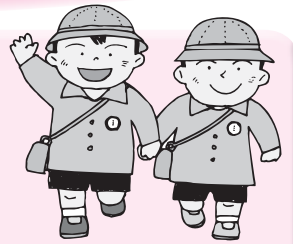

秩父幼稚園 東町26-7 ☎22-1385

●つどいの広場「はっぴー」(無料)

☎毎週月・水・金曜 10:00~12:00、13:00~15:00

幼稚園保育園に入る前のおともだちが、おうちの人と一緒に楽しく過ごすお部屋が「はっぴー」。いつも専任の先生がいるから。

- ・子育てのちょっとした不安や心配が相談できる
- ・いろいろな年齢のお友だちと遊べて「まねっこ」も上手に
- ・専門の先生をお呼びしての「子育て講座」も大好評！園の都合でお休みもあります。事前にお電話を。

☎も新しくなりました。「秩父幼稚園 はっぴー」で検索してください。

秩父国際幼稚園 上町2-17-34 ☎22-0837

☎未就園児(0~3歳児)と保護者

☎毎週金曜日(時間はお問い合わせください)

●Let's have fun!

親子で楽しむ国際幼稚園の多彩な内容(歌、手遊び、絵本、ネイティブ講師による親子英会話等)

●子育て相談

ベテラン幼稚園教諭による子育て相談
※無料体験レッスンを行っています。

かみたの幼稚園 荒川上田野994-15 ☎54-0062

☎入園前の2、3歳の幼児と保護者

★開催日は☎にて(「かみたの幼稚園」で検索してください)

●ラビットクラブ(無料)

☎土曜(月1回) 13:00~14:00

親子参加での保育(歌、読み聞かせ、リズム遊び、制作)、季節のイベント(プール、ミニ運動会、保育体験)夕涼み会など園行事への招待

●にこにこひろば(無料)

☎平日(月2回) 11:00~11:45

お庭での自由遊び(雨天室内)、園児との交流、育児相談、園行事参加(七夕制作、豆まき)園行事への招待、給食試食会など

大畑幼稚園 大畑町4-64 ☎24-8221

●おやこ広場「にこにこルーム」

☎0歳から入園前の幼児と保護者

☎月~金曜 9:30~12:00

☎入会時1,000円、その後は無料

- ・園庭開放
- ・毎日…10:45~「先生と遊ぼう」(紙芝居、お話会、リズム遊び、手遊び、季節の製作、クレヨン遊び、水遊び、赤ちゃんマッサージ、運動遊び)
- ・毎週火曜…専任講師による親子体操教室・英語教室
- ・毎週水曜…0、1歳児専用
- ・お誕生日会、行事参加、育児相談、園外保育

●プレスクール(有料)

☎1~2歳児 ☎日程は相談に応じますのでご連絡ください。

さくら幼稚園 上町3-10-10 ☎22-0632

●こじか組(有料)

☎2歳児クラス ☎幼稚園と同じ時間のお預かり行事にも参加します。複数担任で保育

●なかよしルーム(有料)

☎1.5~3歳の幼児 ☎週1~2回 10:00~13:00
お子様だけでお預かりいたします。楽しいミニ幼稚園

●親子サークル(無料)

☎1~3歳の親子 ☎毎週月・水曜 10:00~12:00
園庭開放、歌、絵本、リトミック、お誕生会など

●さくらんぼクラブ(無料)

☎1~3歳の親子 ☎月1回 土曜 10:00~11:30
幼稚園全員の先生と遊んじゃおう！
※まずは幼稚園に遊びに来てください。

緑ガ丘幼稚園 寺尾1548 ☎23-9300

①のびのびひよこクラブ

☎入園前の1、2、3歳の幼児と保護者

☎月1~2回程度 10:30~11:30

☎入会時1,000円、その後は無料

リトミック・運動あそび・作って遊ぼう・親子あそび・子育て相談・畑での苗植えや収穫体験・園行事に参加(柏餅作り・もちつき・お祭り・模擬店など)

はじめての方、大歓迎です！ぜひ、一度ご来園ください。

②園庭開放(無料)

☎月~金曜 10:00~15:00(来園前にご連絡ください)

園庭で自由に遊んでください。ときおり多目的教室も開放します。

③なかよしクラブ(有料)

保育時間8:00~18:00(延長保育時間含む)

半日から月コースなどご希望に合わせてお預かりします。

たくさんの方のお越しをお待ちしています。

お気軽にご来園ください。

秩父ふたば幼稚園 中宮地町26-21 ☎23-8666

●キッズサークル(無料)

☎入園前の2歳になる幼児と保護者から ☎時10:30~12:00
(詳細は☎にて)

- ・季節に応じた親子遊び・制作(プール遊び、クリスマス装飾等)
- ・園の畑での苗植え、収穫体験
- ・親子体育遊び
- ・課外授業の見学・体験
- ・園行事のプチ体験(もちつき、流しそうめん、すいかわり)など

●ふたばっこクラブ(有料)

☎2歳になったら ☎月~金曜(詳細は☎にて)

☎時10:00~12:00

※☎日程 ☎時間 ☎対象 ☎費用 ☎ホームページ

※事業内容について詳しくは、各幼稚園の☎をご覧ください。

●インターネットで、**秩父+幼稚園名** クリック!



企業支援センターからのお知らせ

企業の皆さん、 支援事業をぜひご活用ください！



効果を上げています！

① 産学官 コーディネーター事業

一般財団法人秩父地域地場産業振興センターが、市から委託を受け「産学官コーディネーター事業」を実施しています。経営の専門家が企業を訪問し、経営上の悩み・問題解決のサポートをします。費用は無料ですので、お気軽にご相談ください。

相談内容

- ・ 販路開拓、マーケティング
- ・ 財務会計、資金繰り
- ・ 事業承継、人材育成
- ・ アイデアの事業化
- ・ 大学、研究機関との連携
- ・ 公的支援制度の紹介
- ・ 企業間連携など

申・問 随時、地場産センターで電話予約を承ります。(☎25-0088)

・ 専門コーディネーター
(中小企業診断士)

- 江田元之氏、高浪正一氏、高澤彰氏
- ・ 地域コーディネーター
加藤薫一氏

活用企業からの声

技術の進歩が著しいIT業界では、スピードと人材が命です。当社では、人材活用や業務改善などを相談しており、先生の客観的なご指摘は、日常業務を見直す契機となっています。社内では、これらの課題解決に向けた取組を継続し、社員の意識変革にも効果を上げています。



アイサーフ(株)
平沼 部長

当社は光学製品の製造をしており、コーディネーターの先生に定期的に経営全般を相談しています。自社経営を顧みる良い機会となっており、助言を受けた内容は次回までには着手するよう心掛けています。営業面では、取引先を紹介していただき、受注につながり大変感謝しております。



株式会社オプティクス
柳瀬 社長

経営・人事等に携わる方必見！

② 中小企業の経営力向上セミナー

秩父郡市内の企業（主に経営・人事等に携わる方）を対象に、3回のセミナーを開催します。

ところ 地場産センター5階 経営研修室

定員 50人程度（多数の場合は抽選）

参加費 無料

(第3回の交流会参加費2,000円)

申・問 9月12日(木)までに企業支援センター

(☎21-5522)へ

- 第1回 9月19日(木) 午後6時30分～8時30分
「計画経営のススメ～事業計画作成演習」
講師：黒澤元国 先生
(秩父商工会議所中小企業支援課長、中小企業診断士)
- 第2回 10月10日(木) 午後6時30分～8時30分
「人材活用のススメ」
講師：松岡克政 先生 (株)MatsuKatsu代表取締役、中小企業診断士)
- 第3回 10月24日(木) 午後6時30分～8時
「企業間連携のススメ～共存・共栄・共益の企業群経営」
講師：森下 正 先生 (明治大学政治経済学部教授)
※交流会 (午後8時～9時) 希望者のみ

市長の企業訪問 ⑭

●(株)埼玉富士

山田にある同社では、電機部品や工場自動化ライン（FA）の製造を行っています。FA部門では、工場ごとに顧客ニーズに合った最適なラインを開発しています。また、工場内は整理整頓され、他社のモデルになる取り組みです。今年、ベトナムに新工場が稼働し、グローバルな成長が期待されます。

秩父の元気印企業

●(株)ユタカ電機製作所



同社の大野原工場では、無停電電源装置（UPS）やスイッチング電源を製造しています。自社ブランドのUPSは、停電時にコンピュータを安全に停止させ、データを保護するという重要な機能をもつ製品で、大震災以降の需要も堅調です。高品質とサポート体制により、外国企業との競争力を確保しています。

第2回 秩父市ボランティア 感謝状贈呈式が行われました

7月5日、「第2回 秩父市ボランティア感謝状贈呈式」が行われ、広く地域を支えるボランティア活動や社会に貢献する活動に対し、市長から感謝状が贈られました。被贈呈者は次の方々です。(順不同・敬称略)

引間康雄、石川得一、井上時雄、浅見 幸、
横田 昇、幅 春吉、長瀬 寛、本多 智、
原田弘之、富田信子、逸見直弘、原島 清、
横田邦忠、新井一郎、田島秋彦、岩田 茂、
坂本修一、横田岩夫、新井久雄、小川源八郎、
新井喜一、浅見政美

東日本大震災義援金

東日本大震災義援金へ多くの温かいご支援をお寄せいただきありがとうございます。

●7月26日現在 50,683,660円

お預かりした義援金は、日本赤十字社埼玉県支部へ送金し、義援金配分委員会を通じて全額被災された方々のもとへ届けられます。義援金をお寄せいただきました個人・団体の皆さんに、心から御礼申し上げます。

※義援金は平成26年3月31日まで受け付けています。

☎社会福祉課 ☎25-5204

8月は人権尊重社会をめざす 県民運動強調月間です

子ども・高齢者に対する虐待、女性に対する暴力、障がい者の方への偏見からの差別など、さまざまな人権問題が増加しています。また、インターネットを悪用した人権侵害など新たな課題も発生しています。

「人権尊重社会をめざす県民運動」は、これらの現状に対応し「すべての県民がお互いの人権を尊重しながら共に生きる社会」を実現するため、県、市町村はもちろん県民総ぐるみで取り組み運動です。

21世紀は「人権の世紀」と言われています。この機会に、家庭や職場で人権について話し合ってみましょう。

人権擁護委員のご紹介

越田泰春氏（荒川費川）と茂木六衛氏（大滝）は、平成25年7月1日付けで、法務大臣から人権擁護委員に委嘱されました。両氏は、秩父市議会3月定例会で議会の同意を得て、人権擁護委員として法務大臣に推薦をしていたものです。



茂木 六衛氏
(大滝)



越田 泰春氏
(荒川費川)

☎総務課 ☎22-2251

市長コラム

「産業連携交流協定」

市長 久喜 邦康



「和を以って
貴しと為す」

先月23日には、姉妹都市の大韓民国江陵(カンヌン)市のチェ・ミンヒ市長さん、韓日親善協会オ・ヨンタク会長さんを始めとした訪問団の皆さんにお越しいただきました。江陵市と姉妹都市を提携してから、30周年を迎え、このことを記念して羊山公園に江陵市の花「百日紅(サルスベリ)」を植樹し、また、この機会に産業連携交流協定の調印もいたしました。昨年、江陵市で開催された「2012江陵COZ世界無形文化祝典」では、持ち込んだ秩父産お菓子が大変好評で、



市長
久喜邦康

お気軽にお越しください！ ふらっと市長室

●8月28日(水)

9:00～10:00 大滝総合支所

11:00～11:30 伝承館1階

●9月25日(水)

9:00～10:00 荒川総合支所

11:00～11:30 伝承館1階

※日程は変更される場合がありますのでご注意ください。

☎広報広聴課 ☎22-2505

評で、瞬く間に完売しました。今後は、より具体的な事業として、商業ベースでの連携の橋渡し役となり、お互いの産業の利点を活かした物産品の相互販売の支援などを行ってまいります。

さて、現在、私が会長職を務めさせていただいている各種団体につきまして、その会長職への就任の見直しを検討しています。例えば市長が市から補助金を交付している団体の会長職に就いているということは、言い換えると市から交付する補助金を決定している者と補助金を受ける者が同じ人間ということになります。補助金の適正な執行という観点から、あまり好ましいことではないと考えています。

まだまだ暑い日が続きます。秩父ミューズパークスポーツの森のプールは、9月1日まで営業しています。大自然に囲まれた大きなプールで、多くの方々に夏休みの楽しい思い出をつくっていただきたいと思います。

第50回 秩父市文化祭

秩父市文化団体連合会加盟団体が趣向を凝らした催しを行います。
皆さんお誘いあわせのうえ、ぜひお出かけください。

イベント名	とき・ところ	内 容	問い合わせ
秩父市文化祭 50周年記念式	9月8日(日)10:00~15:00 歴史文化伝承館ホール	式典終了後、民謡、民踊、邦楽、民族音楽、映像、オーケストラ、絵画の展示、発表など日頃の成果を発表します(入場無料)	秩父市文化団体連合会 伊藤☎23-0434
秋の茶会	9月8日(日)10:00~15:00 歴史文化伝承館ホワイエ、茶室	気軽に一服、美味しいお菓子とお茶をたのしんでください(入場無料)	秩父郡市茶道協会 園田☎22-1129
第9回 秩父美術 館賞画家公募展	9月7日(土)~16日(月・祝)10:00 ~17:00 秩父美術館ギャラリー	絵画界の発展と画家のすその拡大を目的に開催(入場無料)	近世美術研究保存会 西☎23-1177
「秩父の野鳥」 写真展	9月9日(月)~10月4日(金)9:00~ 17:00 聖地公園内管理事務所	秩父地方で見られる野鳥を中心に会員が撮った写真です(入場無料)	秩父愛鳥会 青木☎62-0588
第33回 秩父映画会 「潮騒」	9月15日(日)4回上映①10:00~ ②12:30~③15:00~④17:30~ ユニクス秩父チャレンジホール	三島由紀夫の原作を浜田光夫、吉永小百合の日活青春スターコンビが共演した、さわやかなラブストーリー。吉永小百合がアワビとりの海女を好演。82分(前売り700円、当日800円)	秩父映画会 関根☎23-1589
第9回秩父 吟詠吟舞大会	9月22日(日)10:00開演 福祉女性会館	先賢の名句詩歌を吟じその心を学びます。一堂に会してその成果を讃えます。(入場無料)	秩父吟舞協会 大嶋☎22-1580
青少年育成茶会	9月22日(日)10:00~15:00 歴史文化伝承館	初めての方大歓迎。おもてなしを受ける側のマナーを学びましょう 3席1,000円	ちちぶ茶道会 小菅☎22-0734
第19回 秩父工芸展	9月26日(木)~30日(月)10:00~ 19:00(最終日は17:00まで) 矢尾百貨店5階美術サロン	秩父において活動している工芸家の作品展です。陶芸、染織、組み紐、木竹工、金工、紙、ガラスおよび七宝の作品が展示されます(入場無料)	秩父工芸家協会 海野☎77-1776
第7回 秩父墨画会展	10月2日(水)~10日(木)9:00~17: 00(7日は休館日、初日は13:00 から、最終日は15:00まで) 芸術文化会館展示室	水墨画作品100点余の展示(入場無料)	秩父墨画会 中原☎23-6517
パンカリータス フォルクローレ コンサート	10月5日(土)12:30~15:00 西武秩父駅ふれあい広場	南米アンデス地方の民族音楽「フォルクローレ」の演奏をします(入場無料)	パンカリータス フォルクローレ愛好会 宮下☎23-4065

イベント名・とき・ところ・参加費	出演者
ちちぶ国際音楽祭前夜祭イベント 17日(土)12:00 ユニクス秩父店 無料	横沢哲郎(ゲストアーティスト)、クラング・ファルベ(昨年度合唱コンクール優勝団体)、キャトル・フルーベ(フルート4重奏)、ザ・ウドニース(ポップスバンド)
ゴスペラ・ミュウ10周年 サマーフェスタゴスペルコンサート 17日(土)15:00~17:00 トラゲットかみいし ¥500(1ドリンク)	ゴスペラ・ミュウ(ゴスペル)
街中コンサートユニクス 18日(日) ユニクス秩父店 無料	楽の音(ピアノ・ギター・インストユニット) はずるこ(ピアノ・フルートユニット)ほか
お寺でジャズ・ジャズコンサート 20日(火)18:00 札所15番 ¥2,000	岸田勇氣(ピアノ) / 安藤康平(サクソ)
おもちゃの楽器で楽しい親子コンサート 21日(水)14:00 歴史文化伝承館ホール ¥2,000(一般) ¥1,000(小学生以下)	トイマジック・オーケストラ
うたごえ喫茶 21日(水)13:30~15:30 木亭 ¥500(1ドリンク)	黒澤慎一
弾き語りライブ 23日(金)14:00~15:00 木亭 ¥500(1ドリンク)	荒巻修司 (インスト・洋楽、邦楽カバー・オリジナル)

※詳しくはホームページにて(「ちちぶ国際音楽祭」で検索!)



ちちぶ国際音楽祭
街中コンサート
8月18日(土)~26日(日)

問 ちちぶ国際音楽祭実行委員会
池田☎090-1425-4021
生涯学習課☎23-2294

イベント名	とき・ところ	内 容	問い合わせ
イツフォアリーズスペシャルコンサート	10月6日(日)18:00開場 18:30開演 歴史文化伝承館ホール	綴(つづり)～しゃべったり、うたったり、おどったり。ミニミュージカル付き。チケット当日会場にて5,000円。	秩父演劇鑑賞会 宮城☎25-1541
第22回 秩父華道協会華展	10月12日(土)～13日(日) 10:00～16:30 芸術文化会館	お花の展示30作品 体験学習20人くらい(入場無料)	秩父華道協会 浅見☎22-1176
第13回ちちぶ民謡民舞の祭典	10月19日(土) 10:00～16:30 福祉女性会館	全国民謡、民舞並び秩父、埼玉地方の唄、踊りの研究発表。唄、三味線、尺八の演奏(入場無料)	秩父民謡団体連合会 久富☎23-8009
第19回 謡曲大会	10月20日(日) 9:30～16:00 福祉女性会館	各会派に於ける稽古の成果を発表する場として素謡、連吟、仕舞等を行います(入場無料)	秩父謡曲協会 深田☎22-2172
第67回 秩父写真会・秋季展	10月24日(木)～28日(月) 10:00～18:00 矢尾百貨店5F美術サロン	今年も秩父のまちかどⅢとして、秩父の新たな「まちかど風景」を記録してモノクロ写真を展示する(入場無料)	秩父写真会 深田☎23-1926
市民囲碁大会	10月26日(土)9:30～16:00 福祉女性会館	A・Bブロックで5回戦を行う 参加費1,000円 上位者は表彰	秩父囲碁愛好会 加藤☎22-0357
第23回 秩父書道会役員展	10月26日(土)9:30～17:00 10月27日(日)9:30～16:00 地場産センター2階	秩父書道会幹部役員による作品発表会(入場無料)	秩父書道会 斎藤☎23-6264
今村夏海&トレン・ウイカニコンサートツアー2013	10月27日(日)18:30開演 歴史文化伝承館ホール	メキシカン・アルパ奏者の今村夏海。メキシコアルパ界の重鎮であり、彼女の師でもあるアルベルト・デ・ラ・ロサ氏率いるトレン・ウイカニとの共演。(4,000円)	秩父音楽鑑賞会 伊藤☎23-0434
第20回 秩父歴史発表会	10月27日(日)13:30より 歴史文化伝承館	平姓秩父氏の血脈 日本オオカミに付いて(入場無料)	秩父歴史文化研究会 おおの☎22-2896
第21回 ほのほのコンサート	11月9日(土)18:00～20:00 歴史文化伝承館ホール	第1部 独唱、独奏 第2部 【スペシャルゲスト】 清水悠(ギター) 木下萌(フルート) 第3部 合唱と愛唱歌(入場無料)	秩父市ほのほの音楽愛好会 鈴木☎23-5869
第78回 ビデオ映像のつどい	11月10日(日) 13:00～15:00 歴史文化伝承館ホール	会員が撮りためた映像から作品に仕上げ、発表します(入場無料)	映像クラブ秩父 新井☎23-4199
第23回 吹奏楽フェスティバル	11月10日(日)13:00開演 ミューズパーク音楽堂	中学生と秩父ウインドオーケストラによる吹奏楽祭。全員による演奏もお楽しみ(入場無料)	秩父ウインドオーケストラ 鳶崎☎24-6791
箏曲演奏会	11月17日(日) 13:00～15:30 歴史文化伝承館ホール	箏、三味線、尺八による演奏会(入場無料)	秩父三曲協会 高橋☎090-5349-2007
秩父市民踊り連合会文化祭	11月23日(土・祝)9:00～16:00 歴史文化伝承館ホール	現在、連合会は約200人(13団体)ほどで活躍しています。一日で民謡のみ48曲～50曲踊ります。(入場無料)	秩父市民踊り連合会 中村☎22-1416

市内小中学校・幼稚園 運動会・体育祭日程

各小学校および幼稚園では、来年度新入学(園)のお子さんの参加種目を予定しています。開催予定時間など詳しくは、各学校・幼稚園へお問い合わせください。

☎学校教育課☎25-5228

学校名	実施日	開会
秩父第一小	9/21(土)	8:35
花の木小	9/21(土)	8:30
西小	9/21(土)	8:30
南小	9/21(土)	8:40
尾田蒔小	9/21(土)	9:00

学校名	実施日	開会
原谷小	9/21(土)	8:30
久那小	9/21(土)	8:45
高篠小	9/21(土)	8:40
大田小	9/14(土)	8:50
影森小	9/21(土)	8:30
吉田小	9/21(土)	8:30
大滝小	9/14(土)	8:30
荒川東小	9/21(土)	8:30
荒川西小	9/21(土)	8:45
秩父第一中	9/14(土)	8:30
秩父第二中	9/14(土)	8:30
尾田蒔中	9/14(土)	9:00
高篠中	9/14(土)	8:30
大田中	9/14(土)	8:50

学校・幼稚園名	実施日	開会
影森中	9/14(土)	9:00
吉田中	9/14(土)	8:30
大滝中	9/14(土)	8:30
荒川中	9/14(土)	8:30
久那幼稚園	10/5(土)	9:00
吉田幼稚園	10/5(土)	9:00
荒川幼稚園	10/5(土)	9:00
秩父幼稚園	9/28(土)	10:00
秩父国際幼稚園	10/12(土)	10:00
さくら幼稚園	10/5(土)	9:30
秩父緑ガ丘幼稚園	10/6(日)	9:00
秩父ふたば幼稚園	10/12(土)	9:10
かみたの幼稚園	10/5(土)	9:00
大畑幼稚園	11/2(土)	9:00

「劇場版 あの日見た花の名前を僕達はまだ知らない。」
公開記念イベント ～秩父であの感動をふたたび～

● **「あの花夏祭inちちぶ」開催!**

「あの花」の聖地秩父で先行上映会&コラボイベントを開催します。
 夏休みの最後に、秩父の街中が「あの花」一色に染まります。

とき 8月24日(土) 正午～午後9時 (交通規制午後3時～午後9時)

ところ 秩父神社周辺 (規制場所：秩父神社前～本町交差点・
 番場通り(秩父神社～浅野靴店前)・ははそ通り(秩父神社西側))

イベント ・スタンプラリー・あの花屋台村・コスプレ 他
 ・「あの花」キャストトークショー、Galileo Galileiライブ
 ・「劇場版あの花」先行上映会
 ※上映会の観覧は、観覧応募当選者のみとなります。



© ANOHANA PROJECT

● **「あの花」聖地巡礼キャンペーン**

～じんたんのTシャツを集めろ!～開催中です。

とき 8月1日(木)～9月30日(月)

ところ 秩父観光情報館・ほっとすぽっと秩父館

内容 「超平和バスターズ」のメンバー“じんたん”が着用しているTシャツを折り紙にした「じんたんTシャツ折り紙」を各週2種類プレゼント中です!

※イベント内容は変更する場合があります。

※詳しくは「あの花」公式HPで (www.anohana.jp)

☎観光課 ☎25-5209

「劇場版あの花」

8月31日(土)～全国ロードショー

全国64カ所の映画館で上映しますのでご覧ください!感動の物語に再び出会えます。



秩父ジオサイト図鑑 DSC8 「長瀬町 菊水岩」



菊水岩は、赤鉄片岩で幅4m、高さ約2mほどの岩で、赤みを帯びた赤鉄鉱と石英が縞模様をつくり、見事な横臥褶曲(おうがしゅうきょく)をつくっています。

DSC34ガイドブックは電子ブックでもご覧いただくことができます。

<http://www.chichibu-geo.com/pagemakely/pagemakely.html>

☎秩父まるごとジオパーク推進協議会事務局 (観光課内)

☎25-5209

関東圏ジオパークフェアin秩父が開催されます!

関東圏のジオパークが一堂に会し、それぞれの地域の取組を発表するとともに、交流を促進し、持続可能なジオパーク活動について考えるフェアを開催します。市民の皆さんも参加できますので、ぜひご参加ください。

【とき】 9月12日(木) 午後1時～5時

【ところ】 秩父市歴史文化伝承館2Fホール

【内容】 ・関東圏のジオパークを紹介するパネル等の展示
 ・関東圏の各ジオパークの特徴や活動についての発表

【参加予定ジオパーク】

・伊豆大島ジオパーク (東京都) ・下仁田ジオパーク (群馬県) ・茨城県北ジオパーク (茨城県)
 ・箱根ジオパーク (神奈川県) ・銚子ジオパーク (千葉県) ・秩父ジオパーク (埼玉県)

☎秩父まるごとジオパーク推進協議会事務局 (観光課内) ☎25-5209



安心・安全メールが リニューアル!

秩父市安心・安全メールは、防災・防犯情報や防災行政無線情報の内容などをメール配信するサービスで、平成18年度から運用しています。

このたび、ちちぶ定住自立圏構想事業の一環で、「秩父市安心・安全メール」を「ちちぶ安心・安全メール」として、8月1日から横瀬町・皆野町・長瀨町・小鹿野町の情報を加え、配信しています。

他の町の情報配信も追加で希望される場合は、登録情報の変更を行なってください。

また、まだ登録されていない方も、ぜひ、この機会にご登録ください。



ちちぶ安心・安全メールの登録変更、新規登録方法
●すでに登録されている方で、他の町の情報配信も希望する場合

過去に配信されたメール本文の下にある「利用情報の変更・解除はコチラ」のリンクにアクセスし、「マイページ」内の「登録情報変更」から、手順にしたがって、ご希望の情報を選択し、登録情報を変更してください。

●**新規に登録される場合**
カメラ付き携帯電話等のバーコード読み取り機能から、以下のQRコードを読み取り、手順にしたがって登録手続きを行ってください。



< QRコード >

QRコードから読み込めない場合は、以下のメールアドレスあてに直接空メールを送信してください。

*空メールとは：件名、本文に何も書かずに送るeメールのこと。

[Eメールアドレス] t-chichibu@sg-m.jp

※ちちぶ定住自立圏構想とは、秩父郡市内の1市4町が協力して行政サービスを行うことにより、安心して暮らせる地域をつくる政策。5市町が一丸となり、圏域行政サービスの向上を進めています。

●Q&Aコーナー

Q 登録に氏名や住所は必要?

A 登録に必要なのは、メールアドレス、性別、年齢などで、個人を特定するものは必要ありません。

また、登録されたアドレスは厳重に管理し、ほかの目的で使用しません。

Q 料金はかかる?

A 情報提供料は無料です。ただし、メール受信にかかる通信料や登録・解除・閲覧時のインターネット接続料などの費用はご負担いただきます。

問 危機管理課 ☎22-2206

8月末から「特別警報」の発表が開始されます。



気象庁はこれまで、大雨などにより重大な災害の起こるおそれがある時に、警報を発表して警戒を呼びかけていました。より甚だしい大雨等が予想され、災害による危険性が高まっていることをお知らせし、特別な警戒を呼び掛けるために、新たに「特別警報」を発表します。特別警報の対象とする現象は「東日本大震災」、我が国の観測史上最高の潮位を記録した「伊勢湾台風」の高潮、紀伊半島に甚大な被害をもたらした「平成23年台風第12号」の豪雨等が該当します。

特別警報が出た場合、お住まいの地域は数十年に一度しかないような非常に危険な状況にあります。屋外の状況や、避難指示・勧告等に留意し、ただちに命を守るための行動をとってください。

また、大雨等の被害を防ぐには、時間を追って発表される注意報、警報やその他の気象情報を活用して、早め早めの行動をとることがあなたや家族の命を守ります。

特別警報の詳細は、気象庁📄をご覧ください。

<http://www.jma.go.jp/jma/kishou/known/tokubetsu-keiho/index.html>

問 気象庁熊谷地方気象台防災業務課

☎048-521-5858

秩父市消防団消防ポンプ操法大会が行われました。

6月23日(日)、影森グラウンド下の会場で、各地域から選出された9隊が日頃の訓練の成果を競い合いました。



大会結果

- 第1位 第一方面隊第一部隊
- 第2位 第一方面隊第二部隊
- 第3位 大滝荒川方面隊第三部隊

優秀賞

- 指揮者 第一方面隊第一部隊 班長 山本 昌利
- 一番員 第一方面隊第二部隊 団員 岩田 睦
- 二番員 第一方面隊第一部隊 団員 櫻井 均
- 三番員 第二方面隊第三部隊 団員 富田 宏志



優勝した 第一方面隊第一部隊の皆さん

問 消防団事務局

☎21-0127

防災行政無線放送の内容を電話で確認できます。放送が聞きづらい場合はお問い合わせください。

環境立市 ちちぶ

上手に電化製品を使いましょう！
家庭向け節電のススメ！



今年の夏も無理のない範囲での節電が求められています。

残暑の厳しい8月、電化製品を省エネモードにしたり、エアコンの設定温度を上げるなど、「ムダ、ムラ、ムリ」なく、できる限りの節電を心がけましょう。

なお、エアコンの使用が増加する午後1時から4時は、電気使用量の多い電化製品の使用は控えるようにしましょう。

環境立市推進課 ☎ 22-2378

環境立市推進課からのお知らせ (☎22-2378)

◆次世代自動車に乗ってみませんか？

レール&EV・PHVライド実証実験 参加者募集！

申し込みは、環境立市推進課HPまたは埼玉県温暖化対策課HPから。実施期間、申込方法など、詳しくは8月下旬に市HPに掲載します。

使用車両 (イメージ図)

■ホンダ Fit EV 1台 ■ホンダ プラグインハイブリッド 1台



◆“緑のカーテンコンクール” 作品募集中！

この夏育てた自慢の“緑のカーテン”を写真に撮り、エピソードを添えてご応募ください。

申込期限 8月31日(土) (持参の場合は30日(金)まで)

※詳しくは、市報ちちぶ6月号9ページまたは市HPをご覧ください。



森づくり課からのお知らせ (☎22-2369)

◆間伐材を薪で使おう！

「薪ストーブ」購入・設置費用をお助けします！

補助金額 薪ストーブ等の導入に対して、かかった経費の1/2以内、最大10万円 (限度額)

※対象経費は、薪ストーブ本体とその設置費 (煙突等) を含む。新築・リフォームいずれも可。

事前申込期間 8月19日(月)~30日(金)

予定台数 15台

申・問 森づくり課 ☎ 22-2369



！ 応募多数の場合は抽選となります。必要な要件や申込方法など、詳しくはお問い合わせください。

効果の大きい節電メニュー

電化製品	取り組み内容	節電効果 (削減率)
エアコン	室温を28℃に設定する。(設定温度を2℃上げた場合)	10%
	緑のカーテンや“よしず”、“すだれ”などを設置する。	10%
	無理のない範囲でエアコンを消し、扇風機を使う。	50%
照明	日中は不要な照明を消す。	5%
冷蔵庫	設定を「強」から「中」に変え、扉の開閉をできるだけ減らし、食品を詰め込みすぎないようにする。	2%
テレビ	省エネモードに設定し、必要な時以外は消す。(標準から省エネモードに設定し、使用時間を2/3に減らした場合)	2%

※経済産業省「夏季の節電メニュー(ご家庭の皆様)」を一部改編

☎ 048-749-1217

今年度、環境省が全国的に実施している「うちエコ診断」に申し込んで、皆さんも家庭のライフスタイルに応じた省エネのアドバイスを受けてみませんか？
知識を持った「うちエコ診断員」が無料で、オーダーメイドの省エネ・省CO₂対策をご提案します。
詳しくは、お問い合わせください。
認定特定非営利活動法人 環境ネットワーク埼玉

省エネのアドバイスします！
申込受付中！
「うちエコ診断」



公共工事の入札結果

(税込500万円以上)

入札契約方法	契約日 【完成予定】	事業名 【事業場所】	予定価格 【契約金額】 (税込/円)	率※	契約業者	工事担当課	入札契約方法	契約日 【完成予定】	事業名 【事業場所】	予定価格 【契約金額】 (税込/円)	率※	契約業者	工事担当課
一般競争入札	6月12日 【1月】	秩父市立荒川中学校 校舎大規模改築工事 【荒川日野23番地】	198,240,000 【191,100,000】	96.40%	高橋・丸稲特定建設工事共同企業体	建築住宅課 ☎26-6869	指名競争入札	6月12日 【8月】	研修医寄宿舎改修工事 【近戸町1895-1】	13,576,500 【12,180,000】	89.71%	㈲町田建設	建築住宅課 ☎26-6869
	6月12日 【2月】	秩父市立久那小学校 校体育館改築工事 【久那2183番地1】	299,250,000 【285,600,000】	95.44%	守屋八潮・黒沢・黒澤特定建設工事共同企業体	建築住宅課 ☎26-6869		6月12日 【10月】	大道249・251・252号線 道路舗装工事 【品沢地内】	13,818,000 【11,607,225】	84.00%	荒川建設㈱	森づくり課 ☎26-6864
	6月12日 【2月】	秩父市立影森小学校 校体育館改築工事 【下影森1104番地】	312,375,000 【296,100,000】	94.79%	斎藤・有隣特定建設工事共同企業体	建築住宅課 ☎26-6869		6月14日 【8月】	西沢(彦久保) 排水路整備工事 【吉田阿熊地内】	6,499,500 【5,393,640】	82.99%	㈱新井建設	吉田・地域振興課 ☎72-6083
	6月12日 【2月】	秩父市立尾田時小学校 校体育館改築工事 【寺尾2375番地】	254,730,000 【248,850,000】	97.69%	高橋・丸稲特定建設工事共同企業体	建築住宅課 ☎26-6869		6月14日 【12月】	幹線65号線配水管 布設替工事 【定峰地内】	9,166,500 【7,757,400】	84.63%	㈲雄企	水道部 工務課 ☎25-5222
	6月12日 【12月】	下水道管渠築造工事 1工区(H24線) 【大野原地内】	32,760,000 【27,751,290】	84.71%	海洋建設㈱	下水道課 ☎25-5218		6月14日 【8月】	下戸ヶ沢水路整備工事 【下吉田地内】	6,489,000 【5,449,500】	83.98%	㈱林組	吉田・地域振興課 ☎72-6083
	6月12日 【12月】	消防団第1方面隊第2部隊 第1分隊(熊木町)詰所新築工事 【熊木町25番2号】	19,603,500 【17,187,450】	87.68%	荒川建設㈱	建築住宅課 ☎26-6869							

※印:一般競争入札、指名競争入札は「落札率」、随意契約は「契約率」を表します。
問 工事の内容…表中の工事担当課、契約関係…契約課 ☎ 25-5216

市内の空間放射線量測定状況

市内の放射線量測定結果は下記のとおりで、測定したすべての地点で基準値を下回りました。

生活衛生課 ☎ 25-5202

表1 市内の空間放射線量測定結果

測定箇所	地表からの高さ	7/1	7/16
歴史文化伝承館 南側玄関前	0cm	0.079	0.078
	50cm	0.062	0.067
	100cm	0.055	0.061
吉田総合支所	0cm	0.080	0.074
	50cm	0.072	0.076
	100cm	0.065	0.067
	150cm	0.062	0.068
大滝総合支所	0cm	0.063	0.063
	50cm	0.064	0.061
	100cm	0.058	0.056
	150cm	0.061	0.065
荒川総合支所	0cm	0.083	0.084
	50cm	0.085	0.081
	100cm	0.076	0.080
	150cm	0.075	0.075

※単位：マイクロシーベルト毎時
 ※簡易測定器による測定のため、あくまでも参考値です。
 ※使用測定器：「環境放射線モニタ PA-1000Radi」
 ☆国の基準：年間1.0ミリシーベルト（毎時0.23マイクロシーベルト）
 （国際放射線防護委員会（ICRP）の勧告で示された平常時年間放射線量の限度）

学校給食等の放射能測定を実施中

これまで市で実施した学校給食等の放射能測定結果について、放射性物質はすべて「不検出」でした。測定結果の速報等は、市HPで公表しています。

保健給食課 ☎ 22-2443

食品中の放射能セシウムの基準値（参考） 単位：Bq/kg			
飲料水	10	一般食品 （肉・卵・魚・その他）	100
牛乳	50	乳児用食品	50
※数値はセシウム134、137の合計値 厚生労働省（平成24年4月1日施行）			

※「不検出」とは上記「検出下限値」未満のことです。
 「検出下限値」は、検体の比重によって異なります。
 ・**検体説明**：給食1食分は、測定日当日のものを測定しています。食材は、翌日の給食に使用するものを測定しています。
 ・**検査機器**：株式会社テクノエーピー TN300Bベクレルモニター 高感度NaI (TI) シンチレータ φ3×3を使用

共同調理場 保：保育所 ※「北部」：下吉田
 検査機器 株式会社テクノエーピー TN300Bベクレルモニター 高感度NaI (TI) シンチレータ φ3×3

表2 大滝地域の空間放射線量測定結果

測定箇所	地表からの高さ	7/1	7/16
大血川溪流観光釣場付近	0cm	0.108	0.105
	50cm	0.080	0.081
	100cm	0.079	0.082
川又観光トイレ	0cm	0.122	0.136
	50cm	0.131	0.127
	100cm	0.117	0.124
川又：入川橋付近	0cm	0.136	0.120
	50cm	0.108	0.121
	100cm	0.108	0.114
栃本消防団詰所	0cm	0.091	0.090
	50cm	0.106	0.098
	100cm	0.098	0.096
滝沢サイクルパーク	0cm	0.092	0.093
	50cm	0.087	0.085
	100cm	0.094	0.094
中津川こまどり荘	0cm	0.080	0.081
	50cm	0.077	0.080
	100cm	0.066	0.082
仏石山トンネル付近	0cm	0.107	0.108
	50cm	0.094	0.084
	100cm	0.093	0.090
三峰駐車場	0cm	0.086	0.084
	50cm	0.079	0.078
	100cm	0.076	0.077

2013年7月 放射能測定施設・食材の検体一覧表

7/1(月)	一 小田	にんじん（埼玉県産）、たまねぎ（栃木県産）
	大滝中	じゃがいも（千葉県産）、きょういんげん（茨城県産）
7/2(火)	原谷小	もやし（埼玉県産）、きょういんげん（茨城県産）
	花の木	きょういんげん（茨城県産）
7/3(水)	影森小	じゃがいも（長崎県産）、小松菜（埼玉県産）
	荒川	長ねぎ（茨城県産）、にんじん（千葉県産）
7/4(木)	一 中	にんじん（千葉県産）、ごぼう（群馬県産）
	北 部	たまねぎ（佐賀県産）、ピーマン（茨城県産）
7/5(金)	一 小	にんじん（埼玉県産）、きょういんげん（茨城県産）
	原谷小	にんじん（埼玉県産）、長ねぎ（茨城県産）
	影 森	じゃがいも（千葉県産）
7/8(月)	一 小	じゃがいも（茨城県産）、きょういんげん（茨城県産）
	大滝中	にんじん（埼玉県産）、小松菜（埼玉県産）
7/9(火)	影森小	にんじん（青森県産）、なす（栃木県産）
	荒川	たまねぎ（愛知県産）、きょういんげん（群馬県産）
7/10(水)	一 中	もやし（埼玉県産）、きょういんげん（群馬県産）
	北 部	にんじん（千葉県産）、小松菜（埼玉県産）
7/11(木)	原谷小	きょういんげん（秩父産）、なす（栃木県産）
	吉 田	もやし（福島県産）
7/12(金)	一 小	たまねぎ（青森県産）、にんじん（千葉県産）
	大滝中	パセリ（長野県産）、ブロッコリー（アメリカ産）
7/16(火)	影森小	にんじん（青森県産）、ほうれん草（青森県産）
	荒川	にんじん（千葉県産）、きょういんげん（群馬県産）
	緑ガ丘	にんじん（青森県産）
7/17(水)	一 中	たまねぎ（兵庫県産）、れんこん（茨木県産）
	北 部	じゃがいも（秩父産）、きょういんげん（秩父産）
7/18(木)	日野田	にんじん（青森県産）
	高 篠	えのきたけ（秩父産）
7/19(金)	永 田	たまねぎ（佐賀県産）
7/22(月)	原 谷	きょういんげん（秩父産）

吉田 72-16082
 大滝 55-10863
 荒川 54-12395
 市役所 25-5201
 国民年金事務所 ☎ 27-16560
 国民年金課 ☎ 27-16560
 国民年金担当

犬のふんの後始末を！動物のふん・尿の適正処理は埼玉県条例により、飼主主に義務づけられています。散歩の際には必ず持ち帰りましょう！

国民年金 だより

ご存知ですか？
国民年金の任意加入制度

老齢基礎年金は、20歳から60歳になるまでの40年間保険料を納めなければ、満額の年金を受け取ることができません。

国民年金保険料の納め忘れなどにより、保険料の納付済期間が40年間に満たない場合は、60歳から65歳になるまでの間に国民年金に任意加入して、満額の年金に近づけることができます。なお、老齢基礎年金を受給するためには、保険料の納付済期間や保険料の免除期間等が原則として25年以上必要となりますが、この要件を満たしていない場合は、70歳になるまで任意加入することができます（ただし、昭和40年4月1日以前に生まれた方に限られます）。また、海外に在住する日本国籍の方も国民年金に任意加入することができます。

9/22(日)
第61回秩父宮杯
埼玉県自転車道路
競走大会



力走する選手に、沿道からご声援をお願いします。

●上・中級者(75・3km・42・9km)

午前9時30分～開会式、秩父屋台囃子・ポタガールによるPRパレード走行

秩父鉄道秩父駅前発(午前10時)↓秩父公園橋↓尾田蔦交差点↓秩父中央病院前↓東都秩父CC入口

周回コースで再スタートし6～3周半後、大田小中学校でフィニッシュ。
●中・初級者(21・6km・10・8km)
午前9時開会式、11時閉会式

周回コース(1、2周)

(1、2周) 大田小中学校前発(午前9時)↓堀切バス停(長坂)↓諏訪橋↓和銅大橋入口↓富田農園前↓県道久長秩父線↓同校

■駐車場をご利用ください

①みどりが丘工業団地
大田小中学校付近まで無料シャトルバスを運行(レース中、随時往復運行)

②(株)昭通特装工場

無料運行バス(往)秩父駅(8:40、10:15)↓富田農園付近↓大田小中学校

(復)大田小中学校(レース終了後)↓富田農園付近↓秩父駅

■交通規制を実施します

規制時間 午前8時30分～午後0時30分

規制区間 大田小中学校↓堀切バス停(長坂)↓諏訪橋↓和銅大橋入口↓東都秩父CC入口付近↓富田農園前↓県道久長秩父線↓大田小中学校の周回コース

※国道140号大塚交差点から新皆野橋、小柱方面への規制も実施します。

※周回コース周辺は混雑が予想されます。迂回をお願いします。

問 秩父宮杯埼玉県自転車道路競走大会実行委員会(県スポーツ振興課内)
☎048-8330-6953
<http://www.saitama-cf.com>

『秩父宮杯』ページ

違法・悪質な
不用品回収業者に注意!

現在、家電リサイクル法により、テレビ・洗濯機・冷蔵庫・エアコンを処分する際には処分料と別にリサイクル料金がかかります。市内で秩父市役所の名前を使い、それらの不用品を無料で回収するという情報が複数の市民の方から寄せられました。

市では個別にそのような電話をすることはありません。怪しいと感じた場合は、下記へご連絡ください。
問 生活衛生課 ☎25-5202

9月9日は「救急の日」、8日～14日は「救急医療週間」

救急医療への理解を深めましょう!

●救急医療とは、緊急処置が必要な急病やけがに対して行われる医療のことです。

秩父地域の救急医療体制を守るためにご協力をお願いします。

現在、秩父地域では休日・夜間の二次救急医療は輪番病院の3病院が交代で実施しています。

3病院とも限られた医師、医療スタッフで勤務体制を組み救急当番日を担っています。

全国的な問題として、比較的症状が軽い患者さんが救急病院を受診し、重症の患者さんが速やかに治療を受けられない、医師や看護師などの医療スタッフが厳しい勤務環境の中で疲弊してしまい病院を退職してしまうなどの状況があり、秩父地域も例外ではありません。

市民の皆さんには、秩父地域の救急医療体制をご理解いただき、安心して救急医療が受けられる体制を維持できるよう、かかりつけ医をもち、体調が優れない場合は早めに昼間の診療時間内で受診していただくなど、できることへのご協力をお願いします。

また、歯科の救急医療はありませんので、かかりつ

け歯科医をもち、早めに受診していただくようお願いいたします。

●秩父地域の救急医療体制

初期救急医療体制

(比較的軽症な外来救急患者の診療)

- ・医師会休日診療所
- ・在宅当番医制
- ・平日夜間小児初期救急

第二次救急医療体制

(入院治療や手術を必要とする重症救急患者の診療)

- ・病院群輪番制病院
- 秩父病院・皆野病院・秩父市立病院

小児の病気で夜間・休日の受診判断に迷う場合は、「小児救急電話相談」(☎#8000番または048-833-7911)や日本小児科学会ホームページ「こどもの救急(<http://kodomo-qq.jp/>)」もご利用いただけます。

埼玉県ホームページ「埼玉県医療機能情報提供システム」(<http://www.iryu-kensaku.jp/saitama/>)では、医療機関や薬局の情報が確認できますので、こちらもぜひご利用ください。

問 地域医療対策課 ☎22-2279

質屋を装ったヤミ金融「偽装質屋」にご注意!

～高齢者の方は特に注意してください!～

高齢者に対して「質草は何でもいい」などと言って担保価値のない物品を質に取り、実際には年金などを担保にして違法な高金利で貸付をするいわゆる「偽装質屋」に関する被害が全国で相次いでいます。

「偽装質屋」が年金口座から引き落としを求めることは法律で禁止されています。また、一時的に借り入れができたとしても、年金等から利息や元本を支払うことになるため手元にお金が残らなくな

り、結果的に同じような借り入れを繰り返さざるをえなくなりま

消費者へのアドバイス

①質屋を装った高金利のヤミ金融「偽装質屋」からの借り入れは絶対にしないでください。

②生活資金の借り入れや多重債務で困っていたら、消費生活センターに相談してください。

☎秩父市消費生活センター
25-5200 午前9時～午後4時

男女共同参画情報



☎市民生活課 25-5200
✉seikatsu@city.chichibu.lg.jp

イクメン・カジメン
フォトコンテストの結果

6月23日～29日の男女共同参画週間にちなみ、第3回イクメン・カジメンフォトコンテストを開催しました。作品の中から、入賞3

●受賞者

- 【金賞】野澤 恵実様 (中町)
- 【銀賞】高田美奈子様 (野坂町)
- 【銅賞】西 貴子様 (大野原)



金賞作品 「元気に大きくなってね!」

作品を決定し、23日に肥土伊知郎氏講演会にあわせ、展示と表彰式を行いました。夫婦で一緒に育児をする姿や、家族の絆が感じられるほほえましい光景など、心と作品をご応募いただきました。

がんばる商店街!

ナイトバザール2500回

とき 8月17日(土) 午後7時～

- ・ちちぶ国際音楽祭「前夜祭」
- ・みやのかわナイトビアガーデン
- ・命中水鉄砲!
- ・2人1組で遠くまでGO!
- ・秩父一シリーズ
- ・秩父屋台囃子実演

ナイトバザールにお店を出そう
参加者募集中!

☎秩父市安田 22-0511

★福引大会

参加方法 ナイトバザール開催中に福引き会場へ市報ちちぶのこのページをお持ちください。福引きに1回参加できます。(1人1枚まで)

※市報はお返しします。ナイトバザール開催1週間前から、みやのかわ商店街加盟店で買い上げいただいた方に福引参加券を配布いたします。

※景品がなくなり次第終了となります。詳しくはチラシにて。

『楽しむnight』

平日に安く飲んで、みんなで楽しまないと!参加店5店舗で各店舗の料理が2品ずつ(5店舗回れば10品となります)出てきます。どの店に行っても3時間飲み放題。

ファミリ、カップル、団体でも参加OK!参加店にて事前にお申し込みください。

とき 8月29日(木)

午後7時～10時

参加費(食事付き)

男性3,500円、女性2,500円 ※20歳以下は1,000円で参加可能(食事は別)

参加店(トラゲット、HANNAのれん、ぶぶすけ、キング、みのもり)

☎みやのかわ商店街振興組合 24-8856

(午前10時～午後6時)

第5回チャレンジ祭り

とき 9月1日(日)

午前10時～午後4時

ところ ウニクス秩父内ザ・チャレンジ秩父周辺

☎チャレンジ祭り実行委員会 (ザ・チャレンジ秩父内)

26-6644

(午前10時～午後7時、火曜定休)

たばこのポイ捨て・歩きたばこは止めましょう!

たばこは喫煙所で! 携帯灰皿といっしょにマナーと良心を携帯しましょう



新井 睦月 ちゃん
「初めて前髪切ったよ」
(大野原)



池上 遼 くん
「電車大好き」
(大畑町)



児玉 実咲 ちゃん
「わんわん大好き♡」
(久那)



黒沢 流生 くん
「お祭り・太鼓大好き！」
(近戸町)



応募方法

1～1歳半程度のお子さんの写真を同封し、住所・保護者の方のお名前・電話番号・お子さんのお名前(ふりがな)・性別・生年月日を明記のうえ、広報広聴課までご応募ください。
抽選に漏れた方も、2歳になる月まで再抽選します。

夢をかなえる 未来にはばたく

秩父地域の高校

男子ソフトボール部と相撲部
関東大会で堂々の3位 (秩父農工科学高校)



栃木県大田原市で行われた男子ソフトボール大会で、優勝した新島学園高校に準決勝で敗れましたが、15年ぶりの3位入賞を果たしました。エースの農業科2年中島悠貴君(写真右)は、「自分にはもう1回チャンスがあるので、全国大会を目標に頑張りたい。」と力強く語ってくれました。



一方、上尾市で行われた相撲大会では、機械科3年の山崎裕矢君が、個人戦軽量級で悲願の3位に入賞しました。昨年のベスト8から地道な努力を積み重ねてつかんだ入賞に山崎君は、「努力が実って本当にうれしい。絶対にメダルがほしかった。3年間頑張ってきて気持ちも負けなくなってきた。」と喜びを語ってくれました。

市民文芸

俳句

梅雨晴間藍より青き今日一日
武甲山丸洗いして夕立去る
水音の幽けくありぬ花菖蒲
盤に置く石音湿る梅雨入りかな
突堤の一直線の涼しさよ
薯の葉の雨ほしさうな夕まぐれ
花 葵 女二人の立ち話
老集うウォーキングの夏帽子
灰汁抜きをしたる筍もらいけり
御朱印を重ね微笑む喜寿の春

※次回9月号は短歌を掲載します

- 大野ひろ志 選
- 下影森 山口千代子
 - 山田 高橋 洋子
 - 中宮地町 荻野 佳子
 - 吉田久長 齋藤 大仙
 - 大野原 黒沢 一登
 - 荒川上田野 浅見 恒子
 - 宮側町 大倉 鮎子
 - 荒川上田野 萩原美代子
 - 吉田久長 新井 邦子
 - 久那 福島 道雄

短歌、俳句の応募は、住所・お名前(ふりがな)を明記のうえ、必ず官製はがきで広報広聴課までお送りください。1通に2首または2句まで、各1通までです。

俳句 8月末締切→10月号に掲載
短歌 9月末締切→11月号に掲載



7月13日、影森グラウンドで、宇津木妙子のソフトボール教室が行われました。時折雨が落ちる薄曇りの中、宇津木先生とルネサスエレクトロニクス高崎の選手13人の皆さんに、予定時間をオーバーするほど熱心にご指導いただきました。参加した296人の子どもたちは、真剣な表情で名コーチの指導を受けていました。

の皆さんに、予定時間をオーバーするほど熱心にご指導いただきました。参加した296人の子どもたちは、真剣な表情で名コーチの指導を受けていました。



暑さに耐えうる心身を鍛えて、市民の安心安全を守る

秩父消防署では、消防隊員の熱中症対策として「耐暑訓練」を実施しています。猛暑下の災害現場では防火衣内の温度が上がり、短い時間でも熱中症の「危険」レベルになります。少しでも長く現場で活動できるよう、日頃の訓練でも約10kgの防火衣に身を包んで体を暑さに慣れさせています。

幻想的で美しい花ハス



7月6日～15日、荒川日野花ハス園で、花ハスまつりが開催されました。園内には11種類のハスの花が咲いていて、訪れた人たちは木道を通って花ハスを観賞していました。

夜には自然発生したヘイケボタルが飛び回り、園内は幻想的な雰囲気にも包まれていました。

ちちぶ トピックス



夏の交通事故を防ごう「おしぼり作戦」

7月18日、「道の駅大滝温泉」入口で、秩父市大滝交通安全母の会が「おしぼり作戦」を実施しました。夏は暑さでドライバーの集中力が欠け、居眠り運転等による事故が多くなる季節です。沿道から凍らせたおしぼりをドライバーに手渡ししながら、安全運転を呼びかけました。

貴重な夏の思い出に秩父川瀬祭曳子ツアー

7月19日・20日、秩父川瀬祭が行われました。秩父地域おもてなし観光公社が企画した「山車（屋台）の曳き子ツアー」（20日）に参加した川口市の武内優希くんは、屋台が止まっている間も縄を離さず、元気に屋台を曳いていました。見物だけでは味わえない秩父川瀬祭の魅力を楽しんでいるようでした。



龍勢の里を訪ねて「俳句短歌表彰式」

6月26日、吉田元気村で「俳句短歌表彰式」が行われました。(株)龍勢の町よしが主催する「俳句短歌表彰式」も、今回で9回目となり、俳句167点、短歌89点が応募されました。入選された作品は、龍勢会館などに掲示されています。

お知らせ

のページ

HP ホームページを参照

1 金婚を迎えられた皆様へ



市では、金婚（結婚50年）を迎えられたご夫婦に、例年表彰状および記念品を贈呈しています。

該当すると思われる方は、電話等でお申し出ください。

対象 昭和37年4月2日から昭和38年4月1日の間に婚姻されたご夫婦

認定日 平成25年4月1日現在
申出期限 8月30日(金)

申・**問** 高齢者介護課高齢者担当
☎25-5205

吉田・大滝・荒川総合支所市民福祉課
吉田☎72-6082

大滝☎55-0865
荒川☎54-2116

2 金属付不要入れ歯を回収

日本入れ歯リサイクル協会と協力し、不要入れ歯回収ボックスを設置しています。

これは、入れ歯に使われている金属を回収・リサイクルし、その収益金を福祉団体や日本ユニセフ協会を通して世界の恵まれない子どもたちのために寄付することを目的としています。

回収ボックス設置場所

歴史文化伝承館1階高齢者介護課
吉田・大滝・荒川総合支所市民福祉課

寄付手順

- ① 汚れを落とし、熱湯か除菌タイプの洗浄剤で消毒する。
- ② 新聞広告等の紙で入れ歯を包みビニール袋に入れる。
- ③ 不要入れ歯回収ボックスへ投入する。

問 高齢者介護課☎25-5205

3 聖地公園 無料送迎バス運行

西武秩父駅と秩父鉄道秩父駅の両駅から聖地公園まで、往復無料送迎バスを運行します。

バス運行日 9月21日(土)・22日(日)・23日(月・祝)

両 駅 発 午前9時〜午後4時
聖地公園発 午前10時〜午後5時

問 聖地公園管理事務所☎22-13469 (詳しくはHPをご覧ください。)

4 5年以上、無事故・無違反の方を表彰

● 秩父・大滝・荒川地区の方
受賞資格 秩父地方交通安全協会の会員で、10年以上の運転免許経験

を有し、過去5年以上継続して、無事故・無違反の模範運転者

申込受付 8月19日(月)〜9月13日(金)

※必要書類等はお問合せください。

※10月19日(土)午後2時〜横瀬町町民会館にて表彰式を実施

申・**問** 秩父地方交通安全協会(秩父警察署内)☎23-7044

● 吉田地区の方

受賞資格 西秩父交通安全協会の会員で、過去5年以上継続して無事故・無違反かつ罰金以上の刑に処せられたことのない方。

申込受付 9月6日(金)まで。

※必要書類等はお問合せください。
※10月25日(金)小鹿野文化センターにて表彰式を実施

申・**問** 西秩父交通安全協会(小鹿野警察署内)☎72-7033

5 本人通知制度を行っています

本人通知制度に登録すると、その方の戸籍謄本や住民票の写し(本籍入り)などを第三者に交付した場合に、その登録した方に対して、交付年月日、交付した証明書の種別、通数、第三者の種別を通知する制度を行っています。登録できる方は、市に住民登録してある方や本籍のある方などです。

申 本人確認のため、写真付住基カード、旅券または運転免許証などを持参し、市民課または吉田・大滝・荒川総合支所市民福祉課へ

問 市民課☎22-5348

広告

6 住基ネット(住民基本台帳 ネットワーク)の機能が制限されます

9月17日(火)に、住基ネット機器の一部交換を行います。作業中は住基ネットの機能が制限されるため、住民基本台帳カードに関することや住民票の写しの広域交付などの業務ができない場合があります。住基ネットに関する手続きを予定している方は、あらかじめご相談ください。

問 市民課 ☎ 22-5348

7 排水設備工事 責任技術者共通試験

受験資格 次のいずれかに該当する方

① 高等学校の土木工学科(これに相当する課程を含む)を修了し卒業した方

② 高等学校を卒業した方で、排水設備工事等の設計または施工に1年以上の実務経験を有する方

③ 排水設備工事等の設計または施工に2年以上の実務経験を有する方

④ ①～③に準ずる方

試験日 11月17日(日)

試験会場 埼玉工業大学(深谷市)

受付期間 8月19日(月)～9月30日(月)

受験料 9,000円

申込 郵送(詳細は受験案内を参照)

※受験案内は、8月19日(月)から歴史文化伝承館3階下水道課で配布

問 下水道課 ☎ 25-5218

8 小規模事業者登録制度に登録しませんか

市内小規模事業者の受注機会の拡大のため、平成25年度における市の関係施設に係る修繕等の契約(130万円以下の工事、50万円以下の修繕)を希望する業者の登録を随時受け付けています。

登録対象者

個人事業主：市税の未納がなく、市内に住居登録をしている個人事業者

法人：市税の未納がなく、市内に主たる事業所を有し、かつ代表者が市内に住居登録をしている法人

有効登録期間 登録日から平成27年3月31日(火)まで

※その他要件については左記へ。

問 商工課 ☎ 25-5208

9 「空き家バンク」に登録を!

「自然の中でゆつくり暮らしたい!」と秩父地域で田舎暮らしを希望している方に対し、空き家・空き地の売買・賃貸を希望する情報を募り、HPなどを通してご紹介しています。空き家の有効活用を通して、地域住民と都市住民の交流拡大および定住促進による地域の活性化を図ることを目的としています。

空き家・空き地の物件をお持ちの方、ぜひ登録をお願いします。詳しくはお問い合わせください。

問 商工課 ☎ 25-5208

10 文化振興基金助成事業の受付

対 象	金 額
12月～26年3月にアマチュア文化団体が実施する活動成果の発表等	対象経費の2分の1以内(上限25万円)
12月～26年3月に国、県または市町村指定文化財の伝統・郷土芸能団体が実施する伝統・郷土芸能用具の備品整備、後継者育成等	対象経費の20万円以内

申・問 9月2日(月)～24日(火)(消印有効)に、埼玉県文化振興課(〒330-9301 さいたま市浦和区高砂3-15-1 ☎ 048-830-2884)へ

11 全国青年司法書士協議会主催 生活保護110番

と き 9月8日(日) 正午～午後4時

内 容 司法書士による生活保護に関する無料電話相談会です。

相談電話番号 ☎ 0120-052-088

※当日のみ通話が可能です。

12 一人で悩まず、まず相談し 借金返済でお悩みの方へ

関東財務局では、無料の多重債務者向け相談窓口を常設しています。専門の相談員が電話で相談を

広告

13 農薬散布を実施します

先月に引き続き、太田、伊古田、小柱、蒔田、田村にて、ラジコンヘリコプターによる農薬散布を行います。

と き 8月19日(月)午前5時～9時

問 ちちぶ農協営農経済部 ☎ 63-2020

市農政課 ☎ 25-5210

募 集



14 「ほのぼのマイタウン」職員募集

秩父市社会福祉事業団は、市から委託を受け、老人ホーム、デイサービス等の福祉施設の運営を行う社会福祉法人です。これらの福祉施設で働く職員を募集します。

- ① 介護職員（夜勤有） 若干名
- ② 看護師 若干名
- ③ 管理栄養士 1人

第1次試験 筆記試験（高齢者に関する一般常識・作文）

とき 10月6日(日)

ところ ほのぼのマイタウン

合格発表 10月15日(火)予定

第2次試験 面接

※第1次試験合格者に対して行う。

とき 10月22日(火)予定

合格発表 10月下旬予定

採用予定期日 平成26年4月1日

受験案内の配布

受験案内は、秩父市歴史文化伝承館1階の高齢者介護課および各総合支所および秩父市社会福祉事業団総務課で配布しています。

(事業団HP)：採用情報

http://www.chichibu.ne.jp/~hono

hono/index.html

受付期間 9月5日(木)～25日(水)

(土・日を除く)

受付場所 社会福祉事業団総務課

※9月25日(水)必着。郵送による申し込みも可

秩父市社会福祉事業団総務課
(ほのぼのマイタウン内)

☎ 21-5535

15 市営住宅入居者募集

受付期間 8月26日(月)～30日(金)

申込の資格

- ① 市内に住所または勤務地があり、市税等の滞納がないこと
- ② 同居する親族があること
- ③ 入居する世帯全員の収入の総額が、基準の範囲内にあること
- ④ 明らかに住宅に困っていること
- ⑤ 申込み者本人を含む同居世帯の全員が、暴力団関係者ではないこと

入居予定時期 11月ごろを予定

※申込者数多数の場合は抽選

※申込書は期間前にも配布しま

す。(HP)にも掲載しています。

※申込数に達しない場合は、受付期間を延長します。(1か月程度)

申・**間** 建築住宅課 ☎ 26-6869

吉田・大滝・荒川総合支所地域振興課

吉田 ☎ 72-6083

大滝 ☎ 55-0861

荒川 ☎ 54-2114

☎ 22-6157

教室・講座

17 文化体育センターの教室

●リフレッシュ体操教室

とき 9月20日～12月13日の金

曜日、午前10時～正午(10月4日

を除く全12回)

指導員 濱中優子さん

定員 180人(先着順)

申込開始 9月6日(金)～

●ソフトリフレッシュ体操教室

とき 9月18日～12月11日の水

曜日、午前10時～正午(12月4日

を除く全12回)

指導員 清水和彦さん(東京体育)

定員 130人(先着順)

申込開始 9月4日(水)～

申・**間** 参加費(各教室2,000

円)を添えて文化体育センター(☎

24-4004)へ

※午前9時～午後5時、火曜休館

18 スカリを編んでみよう

とき 9月14日、10月5日・19

日・26日、11月9日・16日・23日

の各土曜日、午前10時～午後3時

(全7回)

ところ 荒川公民館(軽運動室)

対象 初心者・受講経験者

定員 20人(先着順)

内 容 スカリ(背負い編み袋)

を編む講習と実習(絢う、編む)

参加費 5,000円(年間)

申・**間** 8月20日(火)～23日(金)午前8

時30分～午後5時に、☎で中央公

民館(☎ 22-10420)へ

19 リトミックス教室追加募集

とき 第1・3火曜日

午後2時30分～4時

ところ 高篠公民館集会所

講師 井上裕史先生

内 容 ヒップホップ・ラテンダ

ンス等の要素を取り入れたダンス

系有酸素運動

募集人数 10人

参加費 1,000円

申・**間** 高篠公民館 ☎ 22-1220

20 そば打ち教室

とき 9月8日(日)・29日(日)、10月13日(日)・27日(日)、12月8日(日)午前9時～正午(9月29日のみ午後1時30分～)(全5回)

ところ 荒川農村環境改善センター調理室

定員 12人(先着順)

参加費 2,500円(材料費)

申込 8月22日(木)～30日(金)までに荒川公民館(☎54-11058)へ

21 コガ教室

とき 9月6日～11月29日までの毎週金曜日、午前10時～正午(11月1日を除く全12回)

ところ 荒川公民館軽運動室

講師 勅使河原文子先生

定員 20人(先着順)

受講料 1,000円

申込 8月21日(水)～29日(木)までに荒川公民館(☎54-11058)へ

22 源氏物語・宇治十帖を読む

初心者を対象とした源氏物語・宇治十帖の講座です。平安の世界に触れてみませんか?

とき 9月27日～平成26年3月7日の原則第2・4金曜日、午前10時～正午(全10回)

ところ 歴史文化伝承館研修室1

講師 東田武子先生

定員 20人(先着順)

参加費 1,150円(受講料等)

持ち物 岩波文庫「源氏物語」第5巻、筆記用具

申込 8月20日(火)～9月19日(木)に中央公民館(☎22-10420)へ

23 こども向け水泳教室

①児童クロールクラス

とき 【Aコース】10月2日～11月6日【Bコース】11月8日～12月13日の毎週水・金曜日(各コース全11回)午後4時～5時20分

対象 小学1、2年生

定員 各コース15人

参加費 各5,000円

②幼児クラス

とき 10月3日～12月12日の毎週木曜日(全11回)午後4時～5時20分

対象 年長5歳児

定員 15人

参加費 5,000円

申込 往復はがきに①希望のクラス、②コース(第2希望があれば記入)、③参加者の住所、④氏名(ふりがな)、⑤性別、⑥生年月日、⑦保護者の氏名、⑧電話番号を記入のうえ、9月10日(火)(消印有効)までに左記へ郵送。(定員を超えた場合は抽選)

問い合わせ ☎24-17411

〒368-0005大野原2991

24 温水プールアクアビクス教室 第2期 参加者募集

とき 9月13日～11月15日までの毎週金曜日、午前10時～正午(全10回)

25 障がい者(有資格者)が教える 皆のためのパソコン教室

とき 9月6日～10月25日の毎週金曜日午前10時～正午(全8回)

募集人数 6人(原則として、秩父郡市在住の身体障がい者および高齢者でパソコン初心者)

参加費 4,000円(テキスト代金)

申し込み ハートネットサロン開催中

とき 毎週火曜日午後2時～4時

年会費 3,000円

ところ いずれもふれあいセンター

申込 NPOハート秩父(IT事業部)

問い合わせ ☎25-11026(今井・中畝)

HP は「ハート秩父」で検索!

ところ 温水プール

内容 ストレッチ運動とプールでのアクアビクス体操

講師 市川和子先生

定員 35人(先着順)

参加費 1,000円

申込 8月25日(日)午前9時～プール窓口・☎で受け付け。(☎の場合は、一回の☎につき一人のみ)

問い合わせ ☎22-17411

26 6月10日「下水道の日」

下水道は、豊かな自然を守り、

27 熊谷高等技術専門学校秩父分校 オープンキャンパス

とき 8月23日(金)

科目 午後1時30分～4時

参加費 無料

申込 8月22日(木)までに☎にて熊谷高等技術専門学校秩父分校(☎22-1948)へ

28 埼玉県労働セミナー 知っておきたい 高齢者雇用と年金の基礎知識

とき 4月に施行された改正高年齢者雇用安定法のポイントと年金制度の仕組みを分かりやすく解説します。

ところ 9月5日(木)午後2時～5時

講師 秩父地方庁舎3階大会議室

講師 金子紀元氏(特定社会保険労務士)

募集人数 50人

参加費 無料

申込 ☎048-1830-4518

社課

〒368-0005大野原2991

〒368-0005大野原2991

〒368-0005大野原2991

〒368-0005大野原2991

〒368-0005大野原2991

〒368-0005大野原2991

〒368-0005大野原2991

〒368-0005大野原2991

29 50歳まで若々しくパワフルに
憩いの家いきいき教室

とき 9月12日(木)

午後1時30分～3時30分
高齢者憩いの家(中村児童館)集会室

内容 「上手な年の取り方」

ベテラン保健師によるとても分かりやすいお話で、聞いているだけで非常に参考になります。

講師 包括支援センター職員(保健師)

対象 60歳以上の市民(定員に満たない場合は60歳未満も可)

定員 30人(先着順、参加無料)

申 8月16日(金)から高齢者憩いの家(中村児童館) ☎22-0713へ

30 障害者活動センター
・キックオフまつり〜12年のあゆみ〜

とき 9月8日(日)

午前10時～午後3時

障害者活動センター・キックオフ(大宮5739-10、秩父特別支援学校南側)

内容 キックオフ開設からの12年間の活動状況の展示発表、喫茶コーナーや利用者の作品の展示販売・コンサートなど

※午後2時～高橋望さんによるピアノコンサート開催(入場無料)

社会福祉法人くわの実会

障害者活動センター・キックオフ

☎24-5004

31 いきいき市民フォーラム
《あなたの望む生活を実現するために〜私の療養手帳〜》

秩父地域で『私の療養手帳』がスタートします。この手帳は、高齢・病気等で療養環境にある方が、療養や介護の情報を家族や支援者で共有し、連携することにより、本人の望む暮らしの実現を目指すために、利用していただくものです。手帳の利用方法や記入の仕方などに加え、療養生活・終末期医療についてお話します。

とき 9月29日(日)午後1時30分～

ところ 歴史文化伝承館1階研修室

講師 秩父都市医師会

副会長 本間 信氏

入場料 無料

申 8月19日(月)から市民生活課、市役所総合案内にて入場整理券を配布。定員(90人)になり次第締切。

※駐車場が狭いため、なるべく乗り合わせでご来場ください。

市民生活課 ☎25-5200

32 こころスッキリ晴ればれ講座

「気分が晴れない」、「なんとなく不安」、「イライラする」、「ストレス解消したつもりでもなぜかスッキリしない」

自分では気づいていない、意外なことが原因かも知れません。

とき 9月14日(土)午後1時～4時

ところ 福祉女性会館

内容 【第一部】講演「アディクシオンから読み解くメンタルヘルス」(講師・遠藤嗜癪問題相談室長 山本由紀氏)

【第二部】わたしの体験談

対象 一般市民

定員 60人(申し込み不要)

参加費 無料

申 秩父保健所保健予防推進担当 ☎22-3824へ

33 ふたりの子育ての集い

ふたこの育児や体験談を通して、親同士の交流を深めてみませんか?

とき 9月5日(木)

午前10時～11時30分

ところ 原谷公民館2階遊戯室

対象 ふたこの親、妊娠中の方

※同室保育あり

内容 親同士の交流、保育士の手遊び

参加費 無料

申 秩父保健所保健予防推進担当 ☎22-3824

34 第11回ふれあいセンター祭り

利用団体の交流を兼ねて、毎年盛大に行われます。気軽に遊びに来てください。

とき 8月23日(金)

午後5時～7時頃

ところ ふれあいセンター

内容 やきとり・焼きそば・カレー・みそポテト・パン・手工芸品等の販売

ふれあいセンター祭り実行委員会 ☎24-6163

35 秩父市シルバー祭り

とき 9月8日(日)午前9時～

ところ 福祉女性会館集会室他

内容 グルメ大会(焼きそば・うどん・もつ煮・フランクフルト・かき氷・手作りまんじゅう等)、盆栽、木工用品、手作り小物、水ヨーヨー釣り、包丁研ぎ(実費)、ポップコーン無料提供、芸能大会(大正琴・民謡・ハーモニカほか)

申 公益社団法人秩父市シルバー人材センター ☎22-4454

36 第52回夏季市民卓球大会

とき 9月1日(日)午前9時～

ところ 文化体育センター

参加対象 秩父市在住、在勤、在学者。他に卓球連盟が認めた団体等。

種目

・一般男女一部、二部シングルス

・中学生以下男女シングルス(2年生以下、1年生以下)・ダブルス

・ラージボール交流の部

参加費 一般500円、中学生以下100円(ダブルスは1チーム200円)

申 8月26日(月)までに、種目・氏名・住所・連絡先等を明記し、卓球連盟事務局(秩父第二中学校 井上 ☎22-7860)へ

申 秩父市卓球連盟会長 新船 ☎22-11105

**37 秩父市生涯スポーツ
市民グラウンドゴルフ大会**

とき 9月14日(土)午前8時30分
受付(予備日9月21日(土))

ところ 別所運動公園多目的グラウンド

内容 32ホール、ストロークプレー(同スコアの場合は年齢上位)

対象 市内在住の方、各地区協議会に所属している市外の方

参加費 500円(当日集金)

※スポーツ保険は大会主催者で加入

募集人数 秩父中央184人、吉田30人、荒川・大滝40人

申込 8月30日(金)までに、市民スポーツ課または吉田・大滝・荒川総合支所市民福祉課へ

※各協会には、代表者に申込用紙等を送付します。個人で申し込みの方は、直接お越しください。

問合せ 秩父市中央グラウンドゴルフ協会 今井 ☎23-9703

38 市民乗馬教室

とき 8月25日(日)午前8時集合

ところ 市営馬場(☎24-7207)

対象 小学5年生以上の男女

参加費 1,000円(保険料含)

定員 20人

服装 トレーニングウェア・手袋・ゴム長靴

申込 8月23日(金)までに乗馬連盟 町田(☎24-3746) または岸本(☎24-3995)へ

39 第38回市民硬式テニス大会

とき 9月22日(日)(予備日9月29日(日))

※予備日雨天の場合、大会中止

ところ 秩父ミューズパーク(スポーツの森テニスコート)

種目 男子・女子シングルス

参加資格 市内在住在勤者

参加費 1,500円

申込 9月1日(日)午後6時までにうらしまスポーツ(☎22-0088)へ

40 第15回場名時太極拳のつどい

とき 9月14日(土)
午後1時〜4時30分

ところ 文化体育センター

内容 太極拳演舞の見学と体験

※運動できる服装・運動靴(素足可)

参加費 無料(申し込み不要)

問合せ 太極拳のつどい事務局 坂本 ☎22-5304

41 楽器体験会・オーケストラ体験会

とき 8月25日(日)
午前10時〜午後4時

ところ 荒川公民館

内容 午前・初心者向け楽器体験、午後・楽器持参者向けオーケストラ体験

対象 小学3年生〜大人

定員 楽器体験はバイオリン・チェロほか20人(応募多数の場合は抽選)

参加費 無料

練習曲 オークストラ体験/エルガー作曲「威風堂々第一番」、坂本浩美作曲「旅立ちの日に」

※事前に楽譜をお渡しします。

申込 8月20日(火)までに☎かメールで左記へ。(募集パート、その他詳細はお問い合わせください)

問合せ 生涯学習課 ☎23-2294
☐syogai@city.chichibu.lg.jp

42 ちちぶ学セミナー公開講座「長尾景春の乱と秩父地域」

とき 9月7日(土)
午後1時30分〜3時30分

ところ 歴史文化伝承館ホール

内容 戦国時代の武将「長尾景春」の活動拠点の一つだった秩父地域の政治的位置について、「長尾景春の乱」の歴史の意味とあわせ解説します。

講師 黒田基樹氏(駿河台大学教授)

定員 200人

参加費 無料(申し込み不要)

問合せ 歴史文化伝承館 ☎22-0420

43 市民短歌大会

とき 10月30日(水)
午前10時〜午後3時

ところ 秩父神社参集殿

参加費 2,000円(昼食付)

※当日受付。申込後欠席でも集金。

選者 綾部光芳先生「響」代表 新井悦子「武蔵野歌人会」会長

作品募集 9月5日(木)までに1人1首(未発表作品)をはがきに書き、住所・氏名・☎を明記して送付

申込 武蔵野歌人会事務局 宮谷 〒368-0001 黒谷1037-2 ☎22-6331

44 俳句大会

とき 10月6日(日)午前10時〜

ところ 福祉女性会館

兼題 8月26日(月)までに未発表の当季雑詠2句を2百字詰め原稿用紙に、1,000円(投句料)の郵便小為替を添えて、左記まで郵送のこと。「当日句」として、未発表の2句を投句料1,000円にて、当日受け付けます。

申込 関山村富夫 〒369-1872 上影森820 ☎23-2688

45 災害に備えて 親子で体験「AED」

とき 10月6日(日)
午前9時30分〜正午

ところ 羊山公園内緑と太陽の丘

対象 赤十字講習会に関心のある親子

定員 20人

内容 病気や事故の予防、一次救命処置(心肺蘇生・AEDを用いた除細動)について親子で学ぶ

受講料 100円(保険料)

講師 日本赤十字社救急法指導員

申込 9月3日(火)までに☎にて、社会福祉課(☎25-5204)へ

46 原谷公民館水墨画クラブ作品展



とき 9月2日(月)まで
午前9時～午後5時15分
ところ 聖地公園メモリアルホール オープンルーム
内容 原谷公民館水墨画クラブの皆さんの心温まる水墨画作品展
聖地公園管理事務所
☎22-13469

47 原谷公民館 胡弓・津軽三味線クラブ 演奏おやらい会「ゆかたおやらい」

とき 9月1日(日)午前10時～
ところ 原谷公民館
入場料 無料
内容 壽禮・安田会・豊良会・三謡会・秀栄会・勇絃会の方々のご協力をいただき、胡弓・津軽三味線のコンサートを行います。(スペシャルゲスト)
津軽三味線奏者 廣原武美氏
民謡歌手 柿崎竹美氏
原谷公民館 ☎22-10658

48 J C 講演会

愛と笑いの講演会を開催します。あなたの可能性を引き出す、子どもの可能性を引き伸ばす話をします。子育て世代・教育関係者の方、ぜひご参加ください。(入場無料)
とき 9月1日(日)午後3時

ところ 地場産センター4階ホール
テーマ「頼ってゆくのは自分自身の一瞬の勇氣」
講師 てんつくマン(元お笑い芸人)
定員 350人
原 秩父青年会議所 担当・新井
☎090-11409-3458

49 樹木防護ネット設置作業実施

とき 8月25日(日)午前5時埼玉森林管理事務所集合～午後6時解散(小雨決行、バスでの移動)
ところ 笠取山周辺の国有林
内容 貴重な原生林をシカなどの食害から保護するネットの運搬・取り付け作業を行います。
定員 26人(先着順)
申・原 8月20日(火)までに埼玉森林管理事務所(☎23-1260)へ

50 ピアノ大好きコンサート Vol.20 秩父出身の若手ピアニストが共演

とき 9月16日(月・祝)午後1時30分開場、2時開演
ところ ミューズパーク音楽堂
内容 秩父出身で各方面で活躍中のピアニスト3人の競演
出演 大田佳弘(ピアノ)、高橋牧子(ピアノ)、鈴木啓三(ピアノ)、出浦ゆみ(チェレター) ほか
入場料 1,500円(全席自由)
原 秩父楽器サービス ☎24-16791
池田 ☎24-2534

51 福島正伸教育講演会

とき 9月1日(日)午後1時～4時30分
ところ 歴史文化伝承館2階ホール
内容 「夢と勇氣と笑顔に溢れる街づくり」と題し、不安を抱える現代に夢と希望、それに結びつく今の生き方を説く福島先生にお話しいただきます。
参加費 23歳未満 無料
23歳以上 5,000円
申・原 学校法人弘道学園 柴原
☎22-11385

52 鈴木啓三の楽こくクラシック ピアノコンサート Vol.1

とき 9月22日(日)午後6時開演
ところ 歴史文化伝承館2階ホール

54 芸術文化会館での催し

とき	内容	ところ
9月6日(金)～13日(金)	《鷹塚美術研究所作品展》 初日は午後1時から 最終日は午後4時まで	展示室1

休館日 月曜日(祝日にあたる場合はその翌日)
開館時間 午前9時から午後5時
原 芸術文化会館 ☎22-2406

55 「あなたが主役！チャレンジ講座」

講座名(講師名)	内容	とき	ところ	定員・対象	料金
①簡単手作りおやつ「カップケーキ」(横山聡美さん)	ホットケーキミックスで簡単にできるカップケーキと一緒に作りませんか？親子でも参加可能。	8月23日(金) 午前10時～正午	影森公民館調理室	10人(先着順)	500円(材料費・保険料)
②型染体験～布に柄を染め付けよう～(花輪美保さん)	コースターに柄を染めつけます。型すり込み染という技法を使います。型紙を用意しますので、絵が苦手という方も楽しめます。	9月9日(月) 午後1時30分～3時30分	福祉女性会館2階 料理実習室	15人(先着順)	1,000円(材料費)
③日本一早い、新そばを打つ会(上石良雄さん)	日本一早い北海道幌加内産の新そばを使って、美しく、薄緑色の美味しい新そばを打ってみませんか？	9月22日(日) 午前9時～午後1時	秩父そば打ち倶楽部(上野町2-16)	10人(先着順) ※15歳以上	2,000円(材料費等)

申込期限 ①8月21日(火)まで ②9月2日(月)まで ③9月10日(火)まで
※参加希望者が5人以下の場合には、講座を開催しません。
※FAX・メールによる申込みも可。
原・申 生涯学習課 ☎23-2294 FAX 23-2298
☎syogai@city.chichibu.lg.jp

53 ふれあいの森で林業体験

とき 9月15日(日)午前10時～午後2時
内容 森林・林業に関する学習と間伐などの林業作業体験
定員 10人(先着順)
参加費 500円(温泉入浴券付)
※その他の催しはHPにて
「(彩の国ふれあいの森」で検索)
原 彩の国ふれあいの森管理事務所
☎56-10026

8・9月の無料相談室

図書館だより

市民生活課の無料相談		☎25-5200
相談名	とき・ところ	
消費生活(多重債務)	毎週月～金曜日 9時～16時	秩父市役所(※)
法律	9月4日(休)・19日(休) 10時～15時	秩父市役所(※)
	9月12日(休) 10時～15時	吉田総合支所
	※電話予約が必要。8月20日(火) 9時から受付、各日先着10人	
人権	毎月第2・4水曜 13時～16時	秩父市役所(※)
	8月21日(休) 13時～16時	大滝総合支所
	9月18日(休) 13時～16時	荒川総合支所
行政 ※時間は いずれも 13時～15時	8月19日(月)、9月30日(月)	秩父市役所(※)
	9月2日(月)	吉田総合支所(振興会館)
	8月26日(月)、9月30日(月)	大滝総合支所
	8月12日(月)、9月9日(月)	荒川総合支所
市民	第2・4木曜 13時～16時	秩父市役所(※)
行政手続	8月13日(火)、9月10日(火) 13時～15時	
登記	8月21日(休)、9月18日(休) 13時～15時	
税務	9月2日(月) 10時～12時	
不動産	8月22日(休)、9月19日(休) 10時～12時	
暴力	8月22日(休)、9月26日(休) 10時～15時	
女性	8月27日(火)、9月24日(火) 13時～15時	
労務・年金	9月13日(金) 13時～15時	
公証	第2・4火曜 10時～12時	

※秩父市役所の相談会場は歴史文化伝承館です。(消費生活:4階、法律:5階、その他:1階)なお、相談日が祝日の場合はお休みです。

相談名	相談日・内容・問い合わせ	
子育て	月～金曜 9時～16時	秩父市子育て支援センター ☎22-7282 ☎22-0723 吉田子育て支援センター ☎77-1145 ☎77-1148
子どもについての心配ごと	月～金曜 8時30分～17時15分	家庭児童相談室(社会福祉課) ☎25-5204
DVについて	月～金曜 8時30分～17時15分	社会福祉課 ☎25-5204 ※吉田・大滝・荒川総合支所市民福祉課でも実施
身体障がい者について	月～金曜(祝日を除く) 9時～17時	フレンドリー(カナの会) ☎22-7785 ☎22-7055
知的障がい者・障がい児について	月～金曜(祝日を除く) 9時～17時	フレンドリー(清心会) ☎22-7045 ☎21-6705
精神障がい者について	月～金曜 9時～17時	地域生活支援センター「アクセス」 ☎24-1025 ☎24-1026
障がい者の就労・生活	月～金曜 9時～17時	秩父障がい者就労支援センター「キャップ」 ☎・☎22-2870
いじめ・不登校等	月～金曜 9時～17時	教育相談室 ☎22-2228
法律	毎月第2・4木曜 13時～16時(要予約) ※秩父地方庁舎内	県民相談総合センター ☎048-830-7830
人権	月～金曜 8時30分～17時15分 人権擁護委員による相談 火曜(第5週を除く)9時～16時	さいたま地方事務局 秩父支局 ☎22-0827
結婚	8/10(土)、9/14(土) 13時～16時 ※要予約(先着8人) ※いきがいセンター	秩父市社会福祉協議会 ☎22-1514
心配ごと	9/19(木) 13時～16時 ※福祉女性会館	
不動産	8/22(木)、9/19(木) 13時～15時 ※地場産センター3階	埼玉県宅建協会秩父支部 ☎24-1774
内職	月～金曜 9時～16時 ※ジョブプラザちちぶ	ジョブプラザちちぶ(地場産センター3階) ☎24-5222
職業	月～金曜 9時～17時 ※ジョブプラザちちぶ 第3水曜 10時～16時 ※吉田総合支所	商工課 ☎25-5208
中小企業者向け金融よろず	9/11(水) 13時～16時30分 ※前々日までに☎で要予約 ※商工課(地場産センター3階)	商工課 ☎25-5208 (相談:埼玉県信用保証協会)
労働相談・メンタルヘルス(各機関の相談)	●秩父保健所「心の健康相談」 ☎22-3824 電話相談:月～金曜、午前8時30分～午後5時 精神科医師による相談:要予約 ●労働相談センター(さいたま市) ☎048-830-4522 電話相談、産業カウンセラーのメンタルヘルス相談	

秩父図書館の催しもの

●おはなし会

とき 9月14日(土) (七羽のからす ほか)
午後2時～(約30分)

ところ 2階視聴覚室

対象 4歳以上の幼児から小学校低学年の児童
※「こどもどくしょポイントカード」にポイントスタンプを押します。(高校生まで)

「秩父市史資料編第十二巻」発売中

秩父図書館で実費頒布します。

なお、郵送でもお届けできますので、ご希望の方はお問い合わせください。

内容 近世文書—松本家文書—忍藩秩父領割役御公用日記第四十七冊～第五十六冊

体裁 B5版 740ページ 箱入り 布表紙

価格 4,000円(税込み、送料別)

秩父図書館

(午前10時～午後6時)上町3-6-27 ☎22-0943

荒川図書館

(午前9時～午後5時)荒川日野66-2 ☎54-1034

秩父図書館吉田分館

(午前9時～午後5時)下吉田6569-1 ☎77-1100

秩父図書館大滝分館

(午前9時～午後5時)大滝945 ☎55-0033

※図書館休館日は「くらしのカレンダー」をご覧ください。

あいさつ運動 実施中!



青少年育成秩父市民会議では、あいさつ運動を展開します。9月2日から6日までを「あいさつ運動推進週間」として活動を実施するほか、各団体の事業において、啓発活動等を行います。

子どもたちの健全育成には、家庭や地域、学校での「会話(コミュニケーション)」の果たす役割はとても大切です。そして「会話」の基本は「あいさつ」です。「あいさつ」の大切さを見直し、「あいさつ」の輪を広げましょう。

かしこい就職方法教えます

就職に悩むすべての方を対象としたカウンセリングを無料で行います。

●キャリアカウンセリング(要予約)

とき 8月21日(水)、9月4日(水)・18日(水)
午前10時～(1人45分、5人まで)

ところ 秩父勤労者福祉センター(国道140号沿い、秩父第一小学校前)

受付予約専用受付ダイヤル(キャリアセンタープランチ等事業事務局)

☎048-601-2229 ☎商工課 ☎25-5208

担当部署が不明の場合や“緊急”の場合は、「おきがるコール」へご連絡を!

☎26-1133(専用電話)

種を受けられなかった中学1～3年生のお子さんを対象に不足回数分の予防接種を実施します。
※該当者へは個別通知済みです。通知が届いていない方は各保健センターまでお問い合わせください。

■愛の献血にご協力を

とき	実施時間	ところ (主催団体)
8月26日(月)	9:30～12:00	秩父消防本部
	13:30～16:00	介護老人保健施設「うらら」

※急な変更もありますので事前に確認をお願いします。

秩父保健センター ☎22-0648

■乳幼児健診 13:00～13:45受付

回	日	内容	対象
回	9月3日(火)	10か月児健診	(H24.11月生)
回	9月11日(水)	4か月児健診	(H25.4月生)
回	9月12日(木)	3歳児健診	(H22.5月生)
回	9月19日(木)	1歳6か月児健診	(H24.2月生)

持 母子健康手帳、健診アンケート等

■育児相談

回 9月24日(火) 9:30～10:30受付 (相談希望者は10:15まで)

内 育児相談、栄養相談、身長・体重測定

■集団予防接種 13:00～14:15受付

○日本脳炎

対 3歳～7歳6か月未満

内 初回…2回接種 (間隔は6～28日で接種) 標準的な接種期間: 3～4歳 (H21.4.2～H22.4.1生)

※生まれ月によって、日程を決めています。指定日以外でも受けられますが、初回の方はできるだけ指定日にお越しいただきますようご協力をお願いします。

1回目	2回目	対象者
8月6日(火)	8月13日(火)	H22.1・2・3月生まれの方
8月20日(火)	8月30日(金)	指定日に受けられなかった方

1期追加(3回目)…1回接種 (2回目を接種した日から1年後に接種) 母子健康手帳を確認のうえ上記の日程でいつでも接種できます。

○BCG

回 8月26日(月)

対 生後5か月～1歳未満

■健康相談

回 9月18日(水) 9:30～10:30受付

内 栄養相談(予約制)、健康相談、血圧測定等 持 健康手帳

申 前日までに秩父保健センターへ ☎ または窓口にて

吉田保健センター ☎77-1112

■乳幼児健診 13:00～13:45受付

回	日	内容	対象
回	9月20日(金)	1歳6か月児健診	(H24.1・2月生)
		2歳児歯科健診	(H23.7・8月生)
		3歳児健診	(H22.4・5月生)

持 健康カレンダーP.13、14、15をご覧ください。

※平成23年3月～6月生まれの2歳児歯科健診未受診児で今回希望される幼児は吉田保健センターへ ☎ または窓口にて

■育児相談・健康相談

回 9月6日(金) 9:30～10:30受付

内 育児相談、身長・体重測定、健康相談

大滝保健センター ☎55-0102

■健康相談

回 8月20日(火)、9月17日(火) 9:30～10:30受付

場 大滝総合支所内 内 健康相談、血圧測定等 持 健康手帳

荒川保健センター ☎54-2231

■育児相談

回 9月2日(月) 9:30～10:30受付

内 育児相談、身長・体重測定

■健康相談

回 9月11日(水) 13:30～14:30受付

内 健康相談、血圧測定等

持 健康手帳

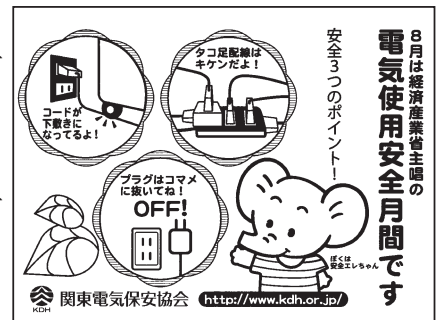

●秩父郡市医師会

休日急患当番医

【初期救急医療】

入院の必要がなく外来で処置できると思われる帰宅可能な救急患者に対応

休日診療所 【診療時間：午前10時～午後5時】	在宅当番医 【診療時間：午前9時～午後6時】
8月11日	小鹿野中央病院 (内・外・整形) 小鹿野町 ☎75-2332
18日	南須原医院 (内・外) 長瀬町 ☎66-2038
25日	秩父脳外科内科クリニック (脳外・内) 永田町 ☎21-2330
9月1日	水野医院 (内) 山田 ☎22-3315
8日	小鹿野中央病院 (内・外・整形) 小鹿野町 ☎75-2332
15日	原医院 (脳外・内) 小鹿野町 ☎72-8088
16日	松本クリニック (内) 日野田町 ☎22-3000

※平日、休日の救急医療体制については秩父郡市医師会の☎でも確認いただけます。

※医療機関の都合で変更になることがあります。秩父消防本部 (☎21-0119) でご確認ください。

【二次救急医療】

入院治療を必要と思われる救急患者、救急車にて搬送された重症救急患者に対応

【診療時間：午前8時30分～翌日午前8時30分】		
8月11日	秩父病院	和泉町 ☎22-3022
18日	秩父市立病院	桜木町 ☎23-0611
25日	皆野病院	皆野町 ☎62-6300
9月1日	皆野病院	皆野町 ☎62-6300
8日	秩父市立病院	桜木町 ☎23-0611
15日	秩父市立病院	桜木町 ☎23-0611
16日	皆野病院	皆野町 ☎62-6300

※午後6時以降は必ず電話で確認のうえ受診してください。

平日夜間小児初期救急

埼玉県小児救急電話相談

埼玉県精神科救急情報センター

曜日	病院名	電話
月曜	あらいクリニック	☎25-2711
水曜	秩父病院	☎22-3022
火・木・金曜	秩父市立病院	☎23-0611

【受付時間】 午後7時30分～午後10時 (祝日は行いません)
※必ず電話で確認のうえ受診してください。

電話番号 #8000 (シャープ8000番)
※NTTプッシュ回線の場合 048-833-7911
※IP・ひかり・ダイヤル回線の場合
相談時間 月～土曜：午後7時～翌午前7時
日曜・祝日・年末年始：午前9時～翌午前7時

夜間・休日において、精神疾患を有する方やその家族などから緊急的な相談を電話で受け付けます。
電話番号 048-723-8699 (ハローキューキュー)
受付時間 平日 (月～金曜) 午後5時～翌午前8時30分
休日 (土曜・日曜・祝日) 午前8時30分～翌午前8時30分

●藤岡多野医師会

休日急患当番医

(藤岡局0274)

8月11日	くすの木病院	藤岡市旭町	☎24-3111	9月8日	鬼石病院	藤岡市鬼石	☎52-3121
18日	藤岡総合病院	藤岡市宮本町	☎22-3311	15日	くすの木病院	藤岡市旭町	☎24-3111
25日	篠塚病院	藤岡市篠塚	☎23-9261	16日	藤岡総合病院	藤岡市宮本町	☎22-3311
9月1日	光病院	藤岡市本郷	☎24-1234				

いよいよ健康・すくすく子育て 保健センターだよ!



各保健センター共通のお知らせ

■特定健診時に受けられるがん検診

特定健診の会場で、下記のがん検診等を行ないます。
対象年齢の方は、事前予約なしでどなたでも受診することができます。
健康カレンダーP.4参照

検診名	対象年齢	料金	内容
結核健診	40歳以上	無料	胸部レントゲン撮影
肺がん検診	40歳以上	600円	胸部レントゲン撮影 喀たん検査(※)
大腸がん検診	40歳以上	500円	便中潜血反応検査(※)
前立腺がん検診	50歳以上男性	300円	血液検査
肝炎ウイルス検診	40・45・50・55・60歳で、 過去に受けたことのない方	500円	血液検査

(※) 後日検体を提出する必要があります。

○会場

ところ	とき	ところ	とき
秩父保健センター	8/10	福祉女性会館	8/28・29・30・31
久那公民館	8/20	影森公民館	9/2・3・4
高篠公民館	8/22・23	クラブハウス21	9/5・6
秩父保健センター	8/24		

受付時間は、12:50～14:00です。(詳細は健康カレンダーをご覧ください)

■各保健センター等で実施の検診(集団検診)の申し込み(胃がん・乳がん・子宮頸がん検診)

10月に実施の集団検診の申し込みを、9月1日から(土・日・祝日を除く)8:30～17:15に随時各保健センターで受け付けます。

申 窓口または☎で(先着順、定員になり次第締め切り)

詳 健康カレンダーをご覧ください。

■指定医療機関で受けられる検診(個別検診:胃がん・子宮がん・歯周疾患検診)および大腸がん検診の申し込み

申 窓口へお申し込みください。(受付時間8:30～17:15、土・日・祝日を除く)

詳 健康カレンダーをご覧ください。

■血液サラサラ教室(3日間コース)

	とき	時間	定員	内容
1日目	9月13日(金)	13:30～15:00	50人	◎医師の講話 「コレステロールが高くなるとどうなるの?～病態と予防・治療～」 金子クリニック副院長 金子真美子先生
2日目	9月17日(火)	13:30～15:00	25人	◎運動指導士による軽体操 「お家にある道具でできる簡単体操」 健康運動指導士 町田明子先生
3日目	9月20日(金)	9:30～11:30	25人	◎栄養士の講話と調理実習 「大豆を使ったヘルシー料理」 栄養士 吉田美砂子先生

対 40歳以上の市民

費 無料 場 秩父保健センター

持 筆記用具、2日目のみ水分補給用の飲み物(ペットボトル・水筒等)、タオル、運動しやすい服装と靴、3日目のみエプロン・三角巾・タオル

申 8月19日(月)から秩父保健センターへ☎または直接窓口へ

■糖尿病予防教室

	とき	定員	内容
1日目	9月27日(金) 13:30～15:00 吉田公民館	なし	[医師の講話] 「糖尿病とその予防について」 医師 井上幸子先生
2日目	10月3日(木) 9:30～11:30 吉田保健センター	先着25人	[管理栄養士の講話・調理実習] 「糖尿病予防と食生活」 管理栄養士 羽田裕美先生

対 40歳以上の方 費 無料 持 筆記用具、2日目のみエプロン・三角巾
申 吉田保健センターへ☎または直接窓口でお申し込みください。
※原則2日間の参加ですが1日目のみの参加OKです。

■はつらつ筋力アップ教室

対 9月4日～10月9日の毎週水曜日、9:30～11:30

対 40歳以上の方 定 30人 場 いきがいのセンター

内 運動指導員による軽体操やストレッチ等(全6回)

申 8月19日(月)午前9時～8月27日(火)午後5時(土・日・祝日を除く)に、☎で秩父保健センターへ
※定員を超えた場合は抽選となります。(この教室に初めて参加する方優先)

■よしだ元気塾 ～脂肪燃焼しっかりコース～

対 9月26日、10月3日・10日の木曜日13:30～15:00

対 30歳以上の方 定 30人 場 やまなみ会館

内 家庭でできる健康体操(脂肪を燃やす有酸素運動、代謝を高める筋力アップ体操)

申 吉田保健センターへ☎または窓口にて

■秩父市言語教室「えがおの会」

対 9月26日(木)13:30～15:30 場 影森公民館

対 脳血管疾患等の後遺症により、「話す」・「読む」・「書く」・「聴いて理解する」などでお困りの方と家族

内 歌やゲーム、口の体操、参加者とのコミュニケーション等

詳 各保健センターへ

■両親学級

対 9月2日(月)・8日(日)・26日(木)13:00～13:15受付

内 健康カレンダーP.10をご覧ください。

対 妊娠3か月を過ぎた初回妊婦さんとその家族等

申 8月23日(金)までに秩父保健センターへ☎または窓口へ

■ベビーマッサージ教室

対 9月18日(水)13:30～15:00 場 秩父保健センター

対 生後2～4か月頃の赤ちゃんとその保護者 定 20組

内 ベビーマッサージ・参加者の交流

申 9月11日(水)までに☎で秩父保健センターへ

※定員を超えた場合は抽選となります(この教室に初めて参加する方優先)。

■あそびの教室

親子で楽しくあそぶ経験づくりの教室です。

対 9月24日(火)9:30～11:10 場 吉田保健センター

対 9月25日(水)9:30～11:10 場 秩父保健センター

対 9月26日(木)9:30～11:10 場 荒川保健センター

対 1歳6か月を過ぎたお子さんとその家族の方

申 初めて参加する方は、希望する保健センターへ☎または窓口へ

■すこやか相談

お子さんのしつけ、ことば、運動発達等、子育てに心配・不安のある方は、ご相談ください。

対 9月13日(金) 内 運動発達相談 場 秩父保健センター

対 9月27日(金) 内 ことばの相談 場 秩父保健センター

問 予約制ですので、相談希望の一週間前までに各保健センターへ☎または窓口へ

■個別予防接種

○子宮頸がん予防ワクチン

定期の予防接種ですが、平成25年6月14日より、積極的な勧奨を差し控えています。接種に当たっては、有効性とリスクを理解した上で受けてください。

問 不明な点は、☎で各保健センターへ

○麻しん風しん

対 1期…1歳～2歳未満

2期…小学校就学前の1年間(H19.4.2生～H20.4.1生)

※2期該当者が無料で接種を受けられるのは、平成26年3月31日(月)までです。早めに接種をしましょう。

○日本脳炎予防接種

平成17年から積極的勧奨の差し控えにより、4回の接

くらしのカレンダー



8月の納税

問 収納課 ☎ 22-2210

納期限 9/2(月)	●市・県民税 第2期分 ●国民健康保険税 第2期分
---------------	------------------------------

納期限内の納付にご協力をお願いします。
口座振替をご利用の方は、納期限の日に振り替えますので預貯金の残高をご確認ください。

2013年8月号

日	月	火	水	木	金	土
8/11 休日窓口 休館：大滝	12 荒川 行政相談 休館：秩父 荒川 吉田	13 日本脳炎予防接種 秩父 公証相談 秩父 行政手続相談	14 秩父 人権相談	15 秩父 法律相談	16	17 休日窓口 休館：大滝
18 休日窓口 休館：大滝	19 秩父 親子料理 秩父 行政相談 休館：秩父 荒川 吉田	20 日本脳炎予防接種 大滝 健康相談	21 4か月児健診 秩父 登記相談 大滝 人権相談	22 平日夜間窓口 秩父 1歳6か月児健診 秩父 不動産相談 秩父 市民相談 秩父 暴力についての相談	23	24 休日窓口 休館：大滝
25 最終日曜 窓口 休館：大滝	26 BCG予防接種 大滝 行政相談 休館：秩父 荒川 吉田	27 秩父 育児相談 秩父 公証相談 秩父 女性相談	28 ふらっと市長室 (P.5参照) 荒川 1歳6か月児健診・3歳児健診 荒川 2歳児歯科健診 秩父 人権相談	29 秩父 言語教室	30 日本脳炎予防接種 休館：秩父	31 休日窓口 休館：大滝
9/1 休日窓口 休館：大滝	2 両親学級① 荒川 育児相談 秩父 税務相談 吉田 行政相談 休館：秩父 荒川 吉田	3 10か月児健診	4 秩父 法律相談	5	6 吉田 育児相談・健康相談	7 休日窓口 休館：大滝
8 休日窓口 両親学級② 休館：大滝	9 荒川 行政相談 休館：秩父 荒川 吉田	10 秩父 公証相談 秩父 行政手続相談 休館：秩父	11 4か月児健診 荒川 健康相談 秩父 人権相談 休館：秩父	12 平日夜間窓口 秩父 3歳児健診 吉田 法律相談 秩父 市民相談 休館：秩父	13 秩父 すこやか相談(運動発達相談) 秩父 血液サラサラ教室① 秩父 労務・年金相談 休館：大滝	14 休日窓口 休館：大滝
15 休日窓口 休館：大滝	16 敬老の日 休日窓口 休館：荒川 吉田 大滝	17 秩父 血液サラサラ教室② 大滝 健康相談 休館：秩父	18 秩父 ベビーマッサージ教室 秩父 健康相談 秩父 登記相談 荒川 人権相談	19 秩父 1歳6か月児健診 秩父 法律相談 秩父 不動産相談	20 秩父 血液サラサラ教室③ 吉田 1歳6か月・3歳児健診 吉田 2歳児歯科健診 休館：大滝	21 休日窓口 休館：大滝

平日夜間・最終日曜・休日窓口(歴史文化伝承館1階)

※歴史文化伝承館西側入口をご利用ください。

平日夜間窓口	最終日曜窓口	休日窓口
午後5時15分～7時15分 (第2、第4木曜日)	午前8時30分～正午 午後1時～5時	午前8時30分～正午 午後1時～5時
市民課・保険年金課・こども課・収納課		市民課
①戸籍の届書の預かり ②戸籍謄本、住民票の写し、所得課税証明書等の発行 ③印鑑登録および印鑑証明書の発行 ④納税と納税相談の受付 ⑤死亡届に関する業務 ⑥転入、転出、転居届等の受付 ⑦国民健康保険、国民年金、高齢者医療等に関する業務 ⑧保育所、児童手当、子育て支援等に関する業務 ⑨パスポート(旅券)交付業務(最終日曜窓口では午前9時～正午、午後1時～4時30分) ⑩住民基本台帳カード(電子証明書を除く)に関する業務 (転入届当日の即日交付申請受付は午後4時30分まで)		①戸籍の届書の預かり ②住民票の写し、所得課税証明書等の発行 ③印鑑証明書の発行(印鑑登録は行いません。) ④市への納入金の預かり(市税等、水道料、墓地使用料等) ⑤火葬許可証の発行業務
問 市民課 ☎ 22-5348	保険年金課 ☎ 25-5201	
収納課 ☎ 22-2210	こども課 ☎ 25-5206	

保健センターの催し・健診など(1段階)

■P.24、25「保健センターだより」や、市報ちちぶ3月号と合わせて配布した「秩父市健康カレンダー」もご覧ください。

市民生活課の無料相談室(2段階)

秩父 歴史文化伝承館 吉田 吉田総合支所
大滝 大滝総合支所 荒川 荒川総合支所

●消費生活相談(多重債務)

日 毎週月～金曜日(午前9時～午後4時)

場 歴史文化伝承館4階

問 市民生活課 ☎ 25-5200

■その他の相談はP.23「無料相談室」をご覧ください。

図書館休館日(最下段)

秩父 秩父図書館 吉田 吉田分館 大滝 大滝分館 荒川 荒川図書館

■P.23「図書館だより」もご覧ください。