クマ目撃場所
（令和5年度・秩父地区）
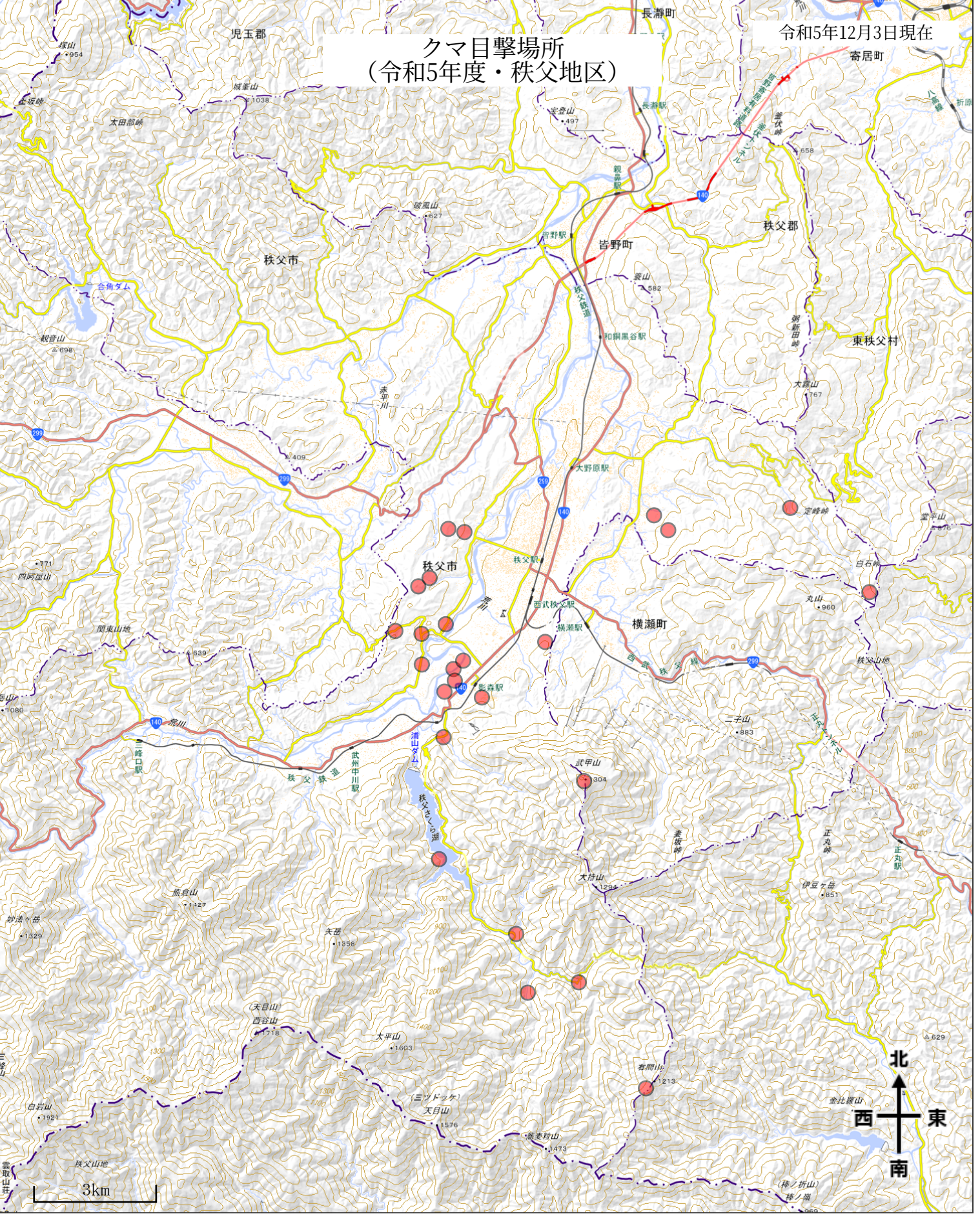
令和5年12月3日現在