

市報

ちちるふ

かせ
緑風と走ろう 癒しの里

ちちるふ
cycle city

2010

8 月号

No.65

平成22年8月10日
毎月1回発行



夏の味覚狩り ブルーベリー

吉田のフルーツ街道では、ブルーベリー狩りがシーズンを迎え、「みどりの森ブルーベリー組合」組合長の岸重義さんの農園では、大粒の実が鈴なり！ 組合8農園の開園の目印は黄色いハンカチ。8月下旬まで楽しめます。

主な内容

- (仮称)ふるさと学習センターの設立に向けて…………… ②・③
- 新市第一号の名誉市民に栗原 稔氏…………… ④
- 9/5(日)総合防災訓練に参加しましょう…………… ⑥
- 私立幼稚園 子育て支援事業のご案内…………… ⑦
- 第47回秩父市文化祭…………… ⑧・⑨
- 入札参加資格申請定期受付を実施！…………… ⑩
- お知らせのページ…………… ⑭～⑲

市の人口/69,292人 (-37人)
男/33,868人 (-21人)
女/35,424人 (-16人)
世帯数/26,451世帯 (+7世帯)
平成22年7月1日現在
～外国人登録を含む～



〔仮称〕ふるさと学習センター の設立に向けて

「〔仮称〕ふるさと学習センター」は、構想では、平成17年4月に合併した旧秩父市・吉田町・大滝村・荒川村の皆さんが気軽に立ち寄れて、市民が「学ぶ・憩う・集う」ことができる施設としています。

一方、市では、市民会館や市役所本庁舎の老朽化対策として、耐震補強、建て替えなどの検討を進めています。また、公共施設の再配置や旧秩父セメント株式会社第一工場跡地（道の駅ちちぶ東側）の活用方法についても、併せて検討しています。

そこで、「〔仮称〕ふるさと学習センター」の設立にあたり、市民会館や市役所本庁舎の老朽化対策などを総合的に検討することになりました。厳しい財政状況を踏まえつつ、将来の負担を抑える施設として50年先を見据え、効率性、必要性を重視し、市民の求める施設となるよう、皆さんのご意見をお聴きしながら、この事業を進めていきます。

「(仮称)ふるさと学習センター」の位置づけ

今回の構想は、1市1町2村の合併後に策定した「新市まちづくり計画」の中に位置づけられており、「第一次秩父市総合振興計画」に基づく計画でもあります。なお、その財源は「合併特例債」の活用を前提としています。

! 合併特例債とは、市町村が合併したときに定めた建設計画(秩父市では「新市まちづくり計画」)に基づく事業として国に認められた場合、その経費の約70%を国が負担してくれる制度です。合併後10年以内(平成27年度まで)の事業のみに適用されます。

各施設の現状と問題点

◆施設の老朽化

●市民会館、市役所本庁舎ともに耐震性に不安があることから、防災・災害復興の拠点としての機能を果たすことが困難

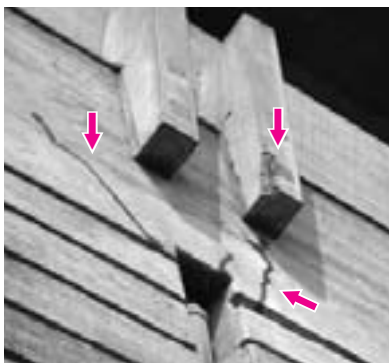

老朽化による壁面のひび割れ(矢印の部分)や雨漏りも発生しています。

「(仮称)ふるさと学習センター建設懇話会」の委員募集

市民会館および市役所本庁舎の老朽化対策について、市民の皆さんからのご意見をお聴きする「(仮称)ふるさと学習センター建設懇話会」の委員を募集します。

なお、懇話会は、月に数回程度の頻度で行う予定ですが、報酬等はありません。

対象 市内在住で、市の他の審議会などの委員になっていない方

募集人員 5人程度(応募多数の場合は選考します。)

任期 委嘱日～平成23年3月31日

申込期間 8月16日(月)～27日(金)

※所定の応募用紙に必要事項を記入し、財務部ふるさと学習センター設立準備室(本庁舎2階)または吉田・大滝・荒川総合支所総務課へ提出してください。郵便の場合は、ふるさと学習センター設立準備室(〒368-8686熊木町8-15)へお送りください。(メール、FAXによる提出も可。応募用紙は提出の各窓口か市HPから)

問 ふるさと学習センター設立準備室

☎ 25-5229

FAX 22-1363



狭い駐車スペースにより市民会館の運営に支障が出ています。

ホール利用者へ駐車場を確保するため、他の会議室の利用が制限されています。

● **◆施設の収容能力**
市民会館西側にある駐車場が狭く、駐車スペースが不足

● 電気、空調設備機器の老朽化、給排水設備の劣化やエシベター機器の交換など、大規模な改修が必要な状況です。

● 建物の改修などの維持管理に多額の費用が必要



多額の費用をかけたとしても、建物自体の耐用年数を十分に延ばすことができないことから、費用対効果が見込めない可能性もあります。

● 改修した場合の市民会館ホールの座席数が大幅に減少
座席数が1,000席以上の施設は、秩父地域には市民会館のほかありません。しかし、耐震改修工事を実施した場合、補強する部材などにより、ホールの客席数が約700席へと減少してしまつ可能性があります。

秩父地域の主なホール

施設名	座席数	自治体の人口 (H22.4.1現在)
秩父宮記念市民会館ホール	1,110席	秩父市: 69,479人
小鹿野町文化センターホール	695席	小鹿野町: 13,804人
皆野町文化会館ホール	600席	皆野町: 11,155人
横瀬町町民会館ホール	500席	横瀬町: 9,275人
秩父ミュージックパーク音楽堂	600席	※埼玉県の管理施設

※市民会館ホールの平成21年度の稼働日数は、101日と大変多い状況となっています。また、1,000席以上の収容を必要とするイベントもあります。

市報ちちぶは、町会の皆様のご協力で配られています

なお、市役所総合窓口、吉田・大滝・荒川総合支所、各公民館、吉田生涯学習センター、文化体育センターでも配布しています

“ふらっとトーク”

申込み受付中!

市民の皆さんの“声”をまちづくりに活かすため、町会や団体等の会議に市長がお邪魔し、ご意見・ご要望をお聴きする「ふらっとトーク」を実施します。

短い時間でも構いません。これからの秩父市について市長と一緒に語り合しましょう。

申 申込書に必要事項を記入し、広報広聴課または吉田・大滝・荒川総合支所総務課へ提出してください。郵便の場合は、広報広聴課(〒368-8686熊木町8-15)あてにお送りください。(メール、FAXによる提出も可。申込書は提出の各窓口か市HPから)

問 広報広聴課

☎ 22-2505

FAX 24-7272

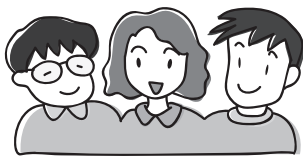

問 ※産学官連携コーディネーター事業について詳しくは、お問い合わせください。
市役所商工課 ☎ 25-5208
地場産センター ☎ 25-0088



新事業の研究に取り組む秩父電子(株)

新市第一号の 名誉市民に 栗原 稔 氏



前秩父市長の栗原稔氏(大野原・68歳)が名誉市民に推挙され、6月10日の市議会にて可決されました。栗原氏は、平成17年4月の市町村合併後、最初の名誉市民となります。

栗原氏は、平成15年に第6代秩父市長に就任し、平成17年4月1日の秩父市、吉田町、大滝村、荒川村の市町村合併にあたり、卓越した手腕を発揮され、本市の歴史に残る一大事業を成し遂げられました。合併後の平成17年5月には、新秩父市の初代市長に就任し、その見識と指導力により、本市の発展に多大なる貢献をされました。

この間、「環境重視・経済再生」を政策の基本理念とされ、木質系バイオマス発電の稼働、甲武信源流サミットの開催、カエデの植樹、ちちぶ花見の里や芝桜の丘の整備、また、吉田中学校や秩父第一中学校、荒川東小学校の改築事業など教育環境の整備・充実にも取り組まれました。

「株式会社あいさつ」のキャッチフレーズのもと、職員の意識改

革の徹底を図るとともに、市営競輪事業の撤退、「ミューズパークスポーツの森」の西武鉄道からの無償譲渡など、行財政改革の面においてもその手腕を発揮されました。

また、全国地場産業振興センター協議会会長、全国道路利用者会議常任理事、全国山村振興連盟理事、ダム・発電関係市町村全国協議会理事を歴任され、全国各地域に及ぶ各種振興対策の進展にも寄与されました。さらには、埼玉県道路利用者会議会長、埼玉県山村・林業振興協議会会長、財団法人秩父地域地場産業振興センター理事長、秩父広域市町村圏組合管理者等の要職を歴任され、地域社会の進展にも大きく寄与されました。

これら数々の功績により、名誉市民としてその功績が永く顕彰されることとなりました。

「産学官連携 コーディネーター事業」 で成果!

市では、企業競争力の強化を図るため、産学官連携を推進する秩父地域地場産業振興センターに委託し、専門コーディネーターによる企業支援を実施しています。

その成果として、秩父電子株式会社(強谷隆彦代表)の特定研究等開発計画が「戦略的基盤技術高度化支援事業」に経済産業省から採択されました。同社では、今後3年間で約1億円の支援を受け、新事業の創出に向けた研究に取り組むこととなります。

お気軽にお越しください!

ふらっと市長室

	と き	と ころ
8月27日 (金)	午前9時～10時	大滝総合支所
	午前11時～11時30分	市役所本庁舎1階
9月22日 (水)	午前9時～10時	荒川総合支所
	午前11時～11時30分	市役所本庁舎1階

※日程は変更される場合がありますので、ご確認ください。

☎広報広聴課 ☎22-2505

ご寄附ありがとうございました

次の方から、社会福祉のためにご寄附をいただきました。温かな善意に感謝し、ご紹介します。
(平成22年6月)

▶14日、秩父ロータリークラブ
(長谷川茂代表)から
タオル620本



8月の納税

納期限内の納付にご協力をお願いします。

納 期 限	8月31日(火)	
税 目	市・県民税	第2期分
	国民健康保険税	第2期分

口座振替を利用している方は、納期限の日に振り替えますので預貯金の残高をご確認ください。

☎収納課 ☎22-2210

8・9月の本庁舎

夜間・日曜・休日
窓口開設

日	月	火	水	木	金	土
8/8	9	10	11	12	13	14
15	16	17	18	19	20	21
22	23	24	25	26	27	28
29	30	31	9/1	2	3	4
5	6	7	8	9	10	11

平日夜間窓口	最終日曜日窓口	休日窓口(注①)
8月12日・26日 9月9日	8月29日	8月29日を除く 土・日曜
午後5時15分 ～7時15分	午前8時30分～ 午後5時15分	午前8時30分～ 午後5時15分
市民課、保険年金課、子ども課、 収納課		市民課(総合窓口)
①戸籍の届書の預かり ②戸籍謄本、住民票の写し、所得課 税証明書等の発行 ③転入、転出、転居届等の受付 ④印鑑登録および印鑑証明書の発行 ⑤納税と納税相談の受付 ⑥国民健康保険、国民年金、高齢者 医療に関する業務 ⑦保育所、子ども手当、子育て支援 等に関する業務 ⑧パスポート交付業務 (最終日曜日窓口では午前9時～午後4時30分)		①戸籍の届書の預かり ②住民票の写し、印鑑 証明書や所得課税証 明書などの発行 ③市への納入金預かり ④死亡届に関する業務 ※上記の業務以外は行 いません。

※最終日曜日窓口・休日窓口の正午～午後2時は大変混雑するため、手続きにお時間をいただくことがあります。ご了承ください。

市ホームページ「市長ブログ」ようこそ!市長室へ!「鋭意更新中!」ぜひご覧ください。

人々のパワー

南アフリカで開催された2010サッカーワールドカップでの日本代表の大活躍には、私も眠い目をこすりながら声援を送り、選手たちから大きなパワーをもらいました。日本代表(サムライブルー)の勇姿に、以前読んだ新渡戸稲造氏の『武士道』を思い出しました。武士道では、儒教の教えである「五常の徳」、即ち「仁・義・礼・智・信」を重んじています。サムライブルーの選手たちは、まさに武士のごとくプレーしたことが、決勝トーナメント進出(ベスト16)という好成績につながったのだと思います。

市長コラム

以和為貴

「和を以て貴しとなす」



市長 久喜 邦康

年に一度、織姫と彦星が再会するといったロマンチックな物語が言い伝えられています。世界同時不況で厳しい現状ですが、商店街活性化の一助となっている七夕祭りでもありますので、飾りで彩られた商店街を闊歩し、ぜひ商店街の皆様からもパワーをいただきたいと思っています。

7月25日には、大滝での山岳救助に向かった県防災ヘリが墜落するという大変痛ましい事故があり、秩父消防本部の救助隊員1人を含む5人の方が、尊い命を犠牲にする結果となってしまいました。ご遺族の皆様へはお慰めの言葉もありますが、その正義感に徹した勇氣ある活動に心から感謝するとともに、安らかなご冥福をお祈り申し上げます。

Ⓜ 休日窓口をご利用の際は、本庁舎1階の市民会館側にある通用口をご利用ください。
なお、平日夜間窓口と最終日曜日窓口の入口は正面玄関となります。

8月は 人権尊重社会をめざす

県民運動強調月間

21世紀は「人権の世紀」と言われています。家庭や職場で人権について話し合ってみましょう。



「人権尊重社会をめざす県民運動」は、人権侵害の現状に対応し、「すべての県民がお互いの人権を尊重しながら共に生きる社会」を実現するため、県民総ぐるみで取り組む運動です。

人権擁護委員のご紹介



内藤憲十郎氏 (大滝) 篠崎弘藏氏 (別所)

篠崎弘藏氏と内藤憲十郎氏は、7月1日付けで法務大臣から人権擁護委員に委嘱されました。両氏は、市議会3月定例会で議会の同意を得て、法務大臣に推薦しているものです。

問 総務課 ☎ 22-2251

9/5日

総合防災訓練に 参加しましょう



市では、防災週間（8月30日～9月5日）にあわせて、総合防災訓練を実施します。

9月5日の統一訓練実施日には、自主防災・防犯組織（町会）ごとに訓練を行っていただきます。万一に備え、この機会に防災訓練に参加しましょう。（町会により実施日が異なる場合があります。）

当日の午前9時に防災行政無線で訓練放送を行います。災害とお間違えのないようお願いいたします。

問 危機管理課 ☎ 22-2206

万々に備えて！

秩父市消防団消防ポンプ操法大会

6月27日、影森グラウンド下の消防団訓練場において消防ポンプ操法大会が行われました。今年度は9隊が日ごろの訓練の成果を発揮し、消防の基本である操法の迅速さ・正確さを競い合いました。結果は次のとおりです。



団体の部

- 第1位 第1方面隊第2部隊
- 第2位 第1方面隊第1部隊
- 第3位 吉田大田方面隊第1部隊

個人の部（操作員）

- | | | | |
|-----|-------------|----|-------|
| 指揮者 | 第1方面隊第2部隊 | 班長 | 北 賢 |
| 1番員 | 第1方面隊第1部隊 | 団員 | 守屋 太一 |
| | 大滝荒川方面隊第2部隊 | 団員 | 山中 芳克 |
| 2番員 | 第1方面隊第1部隊 | 班長 | 福嶋 大祐 |
| 3番員 | 吉田大田方面隊第2部隊 | 団員 | 新井 健一 |

問 市消防団事務局 ☎ 21-0127

海水面上昇や異常気象など、深刻な影響を及ぼすとされる地球温暖化。それを食い止めるためには、二酸化炭素などの温室効果ガスの排出をできるだけ抑えることが必要です。特に、夏は冷房の使用でエネルギー使用量が増え、温室効果ガスの排出量も増えます。涼む工夫で、エネルギー使用量を抑え、温暖化を進めないためのエコ・アクションを実践しましょう。

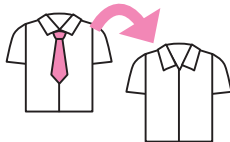

職場では、ノーネクタイ、ノー上着の軽装で仕事をしよう。ノー残業デーを設け、早めに帰宅を！省エネを心がけることでワークライフバランスもきつと充実！

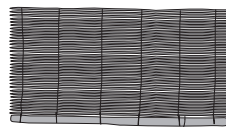

冷房の温度を28℃に設定し、すだれやカーテンで日射しを防ぐなど、涼しく過ごす工夫をしよう。緑のカーテン、打ち水、タオル涼みなどもおすすめ！

暑い夏 涼む工夫で
エコ・アクション！

エコ・アクションへの呼びかけ



環境立市 ちちぶ

The Protection of Natural Environments in Chichibu

地球温暖化防止は、一人ひとりが主役。エコ・アクションで身近な省エネから、身体にも地球にもやさしい活動をお願いします。行動を少し変えることで、未来が大きく変わります。県でも温暖化防止のキャンペーンを実施中です。

問 環境立市推進課 ☎ 22-12378



夏の一日を決めて、「エコライフDAY」に挑戦しよう。出かけるときは、徒歩や自転車、バスなど、省エネ・省資源を心がけ、その成果をチェックシートに記入。（シートは市役所総合窓口や伝承館1階の受付で配布中。県民からも参加可）

早寝・早起きを実践しよう。朝型のライフスタイルで、涼しいうちに活動するのがおすすめ！



今月の防災・防犯話し合いテーマ

台風や豪雨のときは、早めの自主避難を心がけましょう！



私立
幼稚園



子育て支援事業のご案内

市では、幼児教育を推進するため、私立幼稚園が行っている子育て事業を応援しています。

子ども同士や親子の楽しい遊び、育児相談なども行っていますので、お子さんを連れて、各幼稚園に遊びに行ってみませんか？

問教育総務課 ☎ 25-5227



幼稚園名	事業名	事業内容	対象	参加費用	開催日時
緑ガ丘幼稚園 (☎23-9300) 寺尾1548	①のびのびひよこクラブ ②園庭開放 ③絵本等貸出 ④なかよしクラブ	①リトミック・運動あそび、作って遊ぼう・親子あそび・子育て相談・畑での苗植えや収穫体験・園行事に参加（柏餅作り・もちつき・お祭・模擬店・在園児との交流） ②園庭で自由に遊んでください。時には多目的教室も開放します ③絵本・紙芝居等の貸出をおこなっています ④一日から月コースなど希望に合わせてお預かりいたします。	入園前の1、2、3歳の幼児と保護者	①入会時1,000円、その後は無料 ②無料 ③無料 ④有料	①月2～3回程度 10:30～11:30 ②月1～2回 10:00～11:30 ③毎週水曜日に貸出・返却 ④詳細はお問い合わせください。
秩父ふたば幼稚園 (☎23-8666) 中宮地町26-21	キッズサークル	・季節に応じた親子遊び・制作（プール遊び、クリスマス装飾等） ・園の畑での苗植え、収穫体験 ・親子体育遊び	入園前の2、3歳の幼児と保護者	無料	週1回夏休み中も実施 ※詳細はHPをご覧ください。 (10:30～11:45)
	ふたばっこクラブ	・課外授業の見学・体験 ・園行事のプチ体験（もちつき、流しそうめん、すいかわり）など	入園前の3歳児	有料	週2回（火・木） お電話をお待ちしています
ちちぶ幼稚園 (☎22-1385) 東町26-7	ひまわり組	幼稚園のお子さんと同じようにお預かりします。運動会 音楽会も参加できます。2歳児クラスの先生がついて体操、かけっこ、外遊び、制作、読み聞かせ、文字の取り組みなど保育内容も充実充実！もちろんみんな楽しくトイレ・トレーニング yokomine式導入園。まずは園の見学を。	平成19年度生まれのお子さん	入会金 10,000円（入園料より減免） 毎月24,000円 給食一食200円（希望制） 園カバン、上履きなどはご購入いただけます。	幼稚園の保育のある日 (ほぼ毎日)
花の木幼稚園 (☎22-0837) 上町2-17-34	①花の木カンガルークラブ ②園庭開放	①・担当による楽しいメニュー（歌、手あそび、絵本、工作など） ・親子で楽しいふれあい遊び ②園庭開放、異年齢の交流や、親同士の交流の場	①入園前の0、1、2歳、3歳児と保護者 ②0歳からの幼児と保護者	①年会費3,000円 ②無料	①10:00～13:00 毎週火・水・木曜日 ②月～金
さくら幼稚園 (☎22-0632) 上町3-10-10	①親子サークル ②なかよしルーム	①季節ごとの遊びを通じ、親子のスキンシップやお友だちづくり、子育ての情報交換の場としてご利用ください。 ②幼稚園児と同じ時間お預かりし、楽しい幼稚園を経験します。専用ルームや広いお庭であそび、園行事にも参加します。一日コースから全日コースがあります。	①入園前の1.5歳～3歳の親子 ②入園前の1.5歳～3歳の幼児	①無料 ②有料 ※詳細はお問い合わせください	①毎週月曜日 10:30～12:00 ②週1回～週5回 9:00～14:00
大畑幼稚園 (☎24-8221) 大畑町4-64	おやこ広場 「にこにこルーム」	・園庭開放 ・毎日10:45～先生と遊ぼう（紙芝居、お話し、リズム遊び、手遊び、季節の製作、おもちゃ作り、クレヨン遊び、水遊び、イングリッシュリトミック、運動遊び、赤ちゃんマッサージ等） ・毎週火曜日・・・10:00～親子体育教室 ・毎週水曜日・・・0、1歳児専用日 ・お誕生会、園行事への参加、子育て相談	0歳から入園前の幼児と保護者	入会時1,000円、その後は無料	月～金曜 9:30～14:30
かみたの幼稚園 (☎54-0062) 荒川上田野994-15	①ラビットクラブ ②にこにこひろば	①制作、紙芝居、手遊び、親子遊び、親同士の交流、育児相談、園行事参加など ②園庭開放、異年齢交流、親同士の交流、育児相談、園行事への参加など	入園前の2、3歳の幼児と保護者	①、②無料	①土曜（月1回） 13:00～14:00 ②平日（月2回） 11:00～11:45

※事業内容について詳しくは、各幼稚園にお問い合わせいただくか☎から。インターネットで

秩父+幼稚園名 **検索** クリック!



下吉田・井上区の皆さん



下宮地町会の皆さん

この事業は、宝くじの売上金の一部を原資として、地域のコミュニティの健全な発展を図る各種活動を支援するためのものです。

コミュニティ助成事業で 太鼓を購入

下宮地町会と井上区では、財団法人自治総合センターが実施している平成22年度の宝くじ助成を受けて、太鼓等を購入しました。

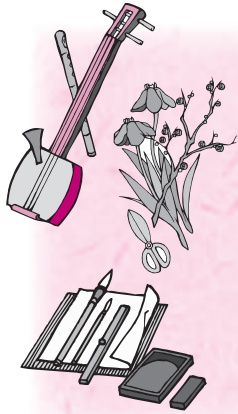

第47回 秩父市文化祭

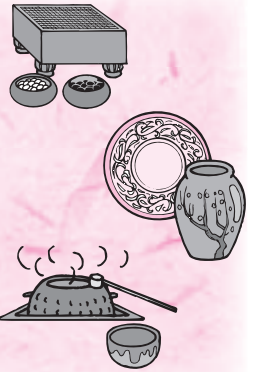

秩父市文化団体連合会加盟団体が趣向を凝らした催しを行います。
皆さんお誘いあわせのうえ、お出かけください。

イベント名	とき・ところ	内容	問い合わせ
秩父市文化祭開会式	9月5日(日) 10:00~12:00 伝承館ホール	映画上演「秩父の通過儀礼 クレ祝儀・モライ祝儀」 上映時間30分(入場無料)	秩父市文化団体連合会 伊藤 ☎23-0434
第6回秩父美術館賞画家公募展	9月3日(金)~12日(日) 10:00~17:00 秩父美術館ギャラリー	絵画界の発展と画家のすその拡大を目的に開催(入場無料)	近世美術研究保存会 西 ☎23-1177
第26回映画会 「RAILWAYS49歳で電車の運転士になった男の物語」	9月12日(日) ①11:00~②14:30~③18:00~ (2時間10分) 伝承館ホール	映画の上映とハワイエに懐かしい映画ポスターとチラシの展示をする◆前売り一般1,000円、当日各200円増し、シニア・高校生以下・障がい者800円(各プレイガイドにて販売)	秩父映画会 関根 ☎23-1589
映画会	9月17日(金) 13:30~15:00 ほのほのマイタウン	秩父の文化と歴史を中心に16ミリフィルムを通して上映(入場無料)	秩父市映写研究会 今井 ☎22-6061
青少年育成茶会	9月26日(日) 10:00~15:00 伝承館2階	高校生のお点前・体験学習を通じ青少年の茶道を理解していただく(茶券1,000円)	ちちぶ茶道会 浅見 ☎22-1176
第16回秩父工芸展	9月29日(水)~10月4日(月) 10:00~19:00 (最終日は17:00まで) 矢尾百貨店5階美術サロン	毎年開催し、今回で16回目となります。秩父在住の工芸家による作品展です。陶芸、木竹工、能面、染織、組み紐、紙、金工、ガラス、七宝などの作品を展示します。(入場無料)	秩父工芸家協会 海野 ☎77-1776
秋川雅史 ~ファンタジスタ~	10月3日(日) 14:30開演 市民会館	「千の風になって」でおなじみの秋川雅史のコンサートです◆前売り5,500円(各プレイガイドにて販売)	秩父音楽鑑賞会 伊藤 ☎23-0434
第11回 民謡、民舞の祭典	10月9日(土) 10:00~16:30 福祉女性会館	全国の民謡、そして、埼玉県特に秩父地域の埋もれた唄、発掘された民謡の研究、並びに唄、三味線、踊りの研究発表(入場無料)	秩父民謡団体連合会 久富 ☎23-8009
秋のフォルクローレ コンサート	10月9日(土) 13:00~16:00 西武秩父駅仲見世通り	「コンドルは飛んで行く」など南米民族音楽のコンサートです。(入場無料)	パンカリータス フォルクローレ愛好会 加藤 ☎24-6575
箏曲演奏会	10月9日(土) 13:00~15:30 伝承館ホール	箏、三味線、尺八による演奏会(入場無料)	秩父三曲協会 高橋 ☎090-5349-2007
第16回謡曲大会	10月10日(日) 10:00~16:00 福祉女性会館	各会派におけるお稽古の成果を発表する場として、素謡、連吟、仕舞等を発表します。(入場無料)	秩父謡曲協会 深田 ☎22-2172
秩父華道協会 華展	10月10日(日)~11日(月・祝) 10:00~18:00(11日は17:00まで) 伝承館研修室1,2,3	生花作品の展示発表会。両日ともお花の体験学習(13:00~15:00)も実施。体験学習で生けたお花は差し上げます。(入場無料)	秩父華道協会 浅見 ☎22-1176
第64回写真友会展	10月7日(木)~11日(月・祝) 10:00~18:00 (最終日は17:00まで) 矢尾百貨店5階美術サロン	秩父の風土を撮り、記録し、発表の場として今回もテーマ「橋のある風景」IIとして、第1回から続いているモノクロ写真を1人2点とし、46点展示予定。同時に写真集第27号発刊予定(入場無料)	秩父写真友会 深田 ☎23-1926
ほのほのコンサート	10月17日(日) 16:00~18:00 伝承館ホール	1部:独唱と独奏 2部:ゲストの演奏 3部:合唱と愛唱歌をうたう(入場無料)	秩父市教職員音楽研究会 鈴木 ☎23-5869
野鳥写真展	10月18日(月)~28日(木) 9:00~21:00 伝承館ギャラリー	秩父の野鳥を中心に40点程度展示(入場無料)	秩父愛鳥会 青木 ☎62-0588
秩父の歴史を語る夕べ	10月23日(土) 18:30~20:30 伝承館2階和室	秩父武士と大宮郷について会員が語り、集まった人と懇談(入場無料)	秩父歴史文化研究会 大墅 ☎22-2896
市民囲碁大会	10月23日(土) 9:00~16:00 福祉女性会館	A・B・Cクラス別に、個人戦5局を行い、上位者は表彰(入場無料、対局者は1,500円)	秩父囲碁愛好会 加藤 ☎22-0357

イベント名	とき・ところ	内容	問い合わせ
ふれあい民舞の集い	10月24日(日) 13:30開演 伝承館ホール	普段の練習の成果を発表する(入場無料)	秩父日舞研究会 関根 ☎22-5088
第6回吟詠吟舞大会	10月24日(日) 10:00開演 福祉女性会館	先賢の名句・詩歌を吟じ、その心を学び、一堂に会してその成果を讃えます。(入場無料、出演者は有料)	秩父吟舞協会 大嶋 ☎22-1580
第4回秩父墨画会展	10月28日(木)~11月6日(土) (11月1日(月)は休館) 9:00~17:00(最終日は15:00まで) 芸術文化会館展示室	「墨で描く秩父の四季」の題目で、会員による70点以上の水墨画展(入場無料)	秩父墨画会 中原 ☎23-6517
秩父書道会役員展	11月6日(土)~11月7日(日) 9:30~17:00(7日は16:00まで) 地産センター2階	相談役1人、会長1人、副会長2人、常任理事、理事、監事 出品展数50点前後です。(入場無料)	秩父書道会 阿佐美 ☎22-2442
第20回吹奏楽フェスティバル	11月14日(日) 13:00開演 ミューズパーク音楽堂	第20回目の記念演奏会 中学生・高校生・秩父ウインドオーケストラの吹奏楽の発表会です。(入場無料)	秩父ウインドオーケストラ 小西 ☎54-0141
「セチュアンの善人」 作ベルトルト・ブレヒト	11月19日(金) 18:30~20:40 市民会館	ブレヒトは1898年生まれドイツの劇作家「貧しさ」とはどういう事なのかを教えてくださいる寓話(入場料5,500円)	秩父演劇鑑賞会 事務所 ☎25-1541
ダンスの夕べ	11月20日(土) 17:30~19:30 中町モリヤダンススクール	ダンスの大好きな方、初心者の方、どなたでも大歓迎。時間内踊り放題です。(入場無料)	社交ダンスを楽しむ会 野澤 ☎22-2422
煎茶道静風流による呈茶	11月21日(日) 10:00~15:00 伝承館2階和室	かたくるしい作法はいりません。気楽にお入りいただき、煎茶2煎のおもてなしです。(入場無料)	秩父郡市茶道協会 伊藤 ☎75-0359
民踊発表大会	11月23日(火・祝) 9:00~17:00 伝承館ホール	全て民踊を各団体参加で一日かけて踊ります。(入場無料)	秩父市民踊連合会 中村 ☎22-1416
第73回ビデオ映像のつどい	12月12日(日) 12:30開演 伝承館ホール	会員が制作したビデオ映像作品の公開発表会。会費以来春・秋2回定期的に開催しています。入場者は毎回100人を超えています。(入場無料)	映像クラブ秩父 新井 ☎23-4199

※市民短歌大会と市民俳句大会については、20ページをご覧ください。

子ども手当



平成22年4月1日付の支給要件に該当する方は、9月30日(木)までに申請すると4月分からさかのぼって手当が支給されます。

※詳しくは、市報6月号7ページをご覧ください。

問 こども課
☎25-5206

申請はお済みですか？

- 初～中級コース●
大田中学校前発(午前9時)→堀切バス停(長坂)→諏訪橋→和銅大橋入口→東都秩父CC入口付近→富田農園前→県道久長秩父線→大田中学校を1～2周回
- 中～上級コース●
秩父鉄道秩父駅前発(午前10時)→秩父公園橋→尾田蒔交差点→秩父中央病院前→東都秩父CC入口付近までの約5・8kmの区間を、白バイの先導によりパレード走行し、その後、周回コースを再スタート。2～6周後、大田中学校にゴール

特別ゲストをお招きします
今回は、女優の吉本多香美さんに午前9時20分からの秩父駅前での開会式、その後のパレードにご参加いただきます。

■当日は交通規制を実施
周回コース周辺は混雑が予想されますので、迂回をお願いします。

規制時間 午前8時30分～午後0時30分(規制区間は、周回コース)※レース観戦用駐車場は、みどり丘工業団地となります。大田小中学校付近まで無料シャトルバスをご利用ください。

問 秩父宮杯埼玉県自転車道路競走大会実行委員会(県スポーツ振興課)
☎048143016953

今年も、1周10・8kmの市内公道を周回コースとして行われます。力走する選手に、沿道からご声援をお願いします。

風と走ろう 魂の壁



9月5日(日)開催

第58回 秩父宮杯

埼玉県自転車道路競走大会



公共工事の入札結果 (税込500万円以上)

入札契約方法	契約日【完成予定】	事業名【事業場所】	予定価格【契約金額】(税込/円)	率(※)	契約業者	工事担当課(☎)
一般競争入札	6月14日【3月】	上吉田宮戸地内配水管布設替工事【上吉田地内】	61,950,000【52,548,300】	84.82%	(株)日新テクノ	水道部吉田事務所 ☎72-6085
	6月24日【2月】	秩父市立秩父第一小学校体育館改築工事(本体工事)【上宮地町36番11号】	258,090,000【239,400,000】	92.76%	斎藤・有隣特定建設工事共同企業体	建築住宅課 ☎25-5214
指名競争入札	6月14日【10月】	荒川中学校体育倉庫改築工事【荒川日野23番地】	11,970,000【10,710,000】	89.47%	(有)町田建設	建築住宅課 ☎25-5214
	6月14日【8月】	別所管理棟内空調更新工事【別所地内】	16,705,500【14,700,000】	87.99%	(株)いさみや	水道部浄水課 ☎23-6197
随意契約	6月7日【8月】	影森105・107号線配水管布設替工事【和泉町地内】	8,190,000【7,843,500】	95.77%	(株)日新テクノ	水道部工務課 ☎25-5222
	6月14日【9月】	中央502号線配水管布設替工事【上町地内】	8,389,500【8,347,500】	99.50%	(有)平塚農園	水道部工務課 ☎25-5222
	6月28日【9月】	秩父市立病院南館工レベータ改修工事【桜木町地内】	10,405,500【10,185,000】	97.88%	(株)日立ビルシステム	市立病院事務局管理課 ☎23-0611

※印：一般競争入札、指名競争入札の場合は「落札率」、随意契約の場合は「契約率」を表します。

問工事の内容…表中の工事担当課、契約関係…契約課 ☎25-5216

入札参加資格申請 定期受付を実施!

平成23・24年度「建設工事等競争入札参加資格申請定期受付」を県共同窓口および県電子入札共同システムにおいて実施します。

新規(業者ID番号なし) 申請受付期間

9月14日(火)～10月1日(金)

(事前予約制→紙媒体により県へ提出)

※8月31日(火)までに県入札審査課(☎048-830-5770)へ申請予約をしてください。

更新(業者ID番号あり) 申請受付期間

●建設工事

10月18日(月)～11月30日(火)

●設計・調査・測量、土木施設維持管理

10月18日(月)～11月12日(金)

※いずれもシステムによる電子申請となります。申請書類等詳しくは、県または市☎をご覧ください。

問契約課 ☎25-5216

がんばる商店街!

秩父ふるさと館

キッズ夏休み宿題応援デー

クラフト・手づくり小物作り体験

教室

とき 8月21日(土)
午前11時～午後4時

内容 パ

ツチワーク

手さげかご

和布コサ

ジュ、ミニ

帽子、木工

クラフト

(ヨーヨーつ

り、ポップ

コイン、小昼飯などもあります。

問秩父ふるさと館 ☎23-7300

受付時間 午前10時～午後5時

定休日 水曜日



●どなたでもご利用いただけます!
宮側町公会堂
みやのかわ商店街でセレモニー

ご葬儀、ご法要のほか各種催事会場として、宮側町公会堂を広くご利用いただけます。商店街がお手伝いいたします。

問みやのかわセレモニー事業部
担当…鈴木建 ☎24-88856

ナイトバザール245回

とき 8月21日(土)午後7時～

今月は若人が企画のナイトだよ!

縁日inみやのかわ

●浴衣・甚平プレゼント

●わたあめ&かき氷●?ダンス

●新名物/流しそば

●フリーマーケット

●魚の掴み取り

●秩父一シリーズ

●フリーマーケット

●ナイトバザールにお店を出そう

※参加者募集中です!

問担当…安田 ☎22-0511

★秩父屋台囃子実演会

★福引大会:参加方法【ナイトバザールの福引き会場へ市報のこのページをお持ちください。ナイトバザールの福引きに一回(お一人様一枚まで)参加できます。市報はお返しします。景品はなくなり次第終了とさせていただきます。詳しくはチラシにて!



済印



あすい
坂本 杏吹 くん
「ぼく、電車が
大好きなんだ!!」
(上影森)



町田ゆずき ちゃん
「アンパンマン大好き♡」
(荒川日野)



こうた
黒澤 康汰 くん
「お兄ちゃんたち
だいすき!」
(山田)



ふたは
逸見 二葉 ちゃん
「ふーちゃん、
おねえちゃんになったよ!」
(桜木町)



応募方法

1～1歳半程度のお子さんの写真を同封し、住所・保護者の方とお子さんの名前・電話番号・生年月日とコメントを明記のうえ、市役所広報広聴課（〒368-8686 熊木町8-15）までお送りください。抽選に漏れた方も、2歳になる月までは翌月の抽選に繰り入れ、再抽選しています。なお、市のホームページで公開している「市報ちちぶ」にも同様に掲載します。

市民文芸

俳句

コーヒーの香に夏の日の始まりぬ
夏めきぬ五風十雨のけふとなり
落ちてなほ一穢なかりし娑羅の花
梅雨晴れてにわか草の匂いたつ
笑ひ顔すまし顔あり柏餅
数多ある活断層や蟻地獄
褒められし蒔草の出来映えを
梅雨晴や天より来たる呱呱の声
卯の花に触れて車のすれちがう
路の渋付いた手で受く宅急便

大野ひろ志 選

短歌

栗の花咲けば大豆の蒔き時と遠き教えを今も守りて
長き橋ファイトファイトと駆け抜ける女子高生ら胸尖らせて
時ならぬ雪が桜の花につむぎ父の法事の日なり
二階まで漂ひて来るコーヒーの香りに包まれ今朝も紅ひく
咲き盛るポピー背にして並びたりヘルパーさんのカメラに向きて
芝桜今満開よと臥す夫をさそいて娘は車椅子押す
あんみつとドリアとケーキ食しつつ体重計の目盛り気にする
四人の子母の支えがあればこそ育てられしと遺影を拝む
雷の遠くなりたりようやくに電源入れて明りを灯す
狭庭にも数多の花の命あり私ひとりすべてを託して

新井 悦子 選

- | | | | | | | | | | |
|---------|-----------|-----------|-----------|-----------|------------|------------|-----------|------------|-----------|
| 太田 永田 友 | 中 町 内田 定男 | 三 峰 千島サマ井 | 番場町 小泉富美子 | 上吉田 垣堺 達子 | 下宮地町 岩田 和子 | 荒川日野 小林 映子 | 桜木町 木村 一枝 | 荒川上野 浅見庄次郎 | 山 田 高橋 洋子 |
|---------|-----------|-----------|-----------|-----------|------------|------------|-----------|------------|-----------|

※短歌、俳句の応募は、毎月末までに、市役所広報広聴課（〒368-8686 熊木町8-15）へ、必ず官製はがきでお送りください。（8月締切り分→10月号に掲載）
1通に2首または2句までで、1人1通のみとします。投稿の際、住所・氏名は、作品の左側に書いてください。
なお、市のホームページで公開している「市報ちちぶ」にも同様に掲載します。
市民文芸または選者へのご意見・ご感想等は、市役所広報広聴課あてにお送りください。

図書館 だより

秩父図書館
(午前10時～午後6時)
上町3-6-27
☎22-0943

荒川図書館
(午前9時～午後5時)
荒川日野66-2
☎54-1034

秩父図書館吉田分館
(午前9時～午後5時)
下吉田6569-1
☎77-1100

秩父図書館大滝分館
(午前9時～午後5時)
大滝945
☎55-0033

8・9月の休館日

秩父 吉田
大滝 荒川

日	月	火	水	木	金	土
8/8	9	10	11	12	13	14
大	秩父 荒川					大
15	16	17	18	19	20	21
大	秩父 荒川					大
22	23	24	25	26	27	28
大	秩父 荒川					大
29	30	31	9/1	2	3	4
大	秩父 荒川					大
5	6	7	8	9	10	11
大	秩父 荒川					大
12	13	14	15	16	17	18
大	秩父 荒川	秩	秩	秩		大

蔵書点検のため閉館します
9月14日(火)～16日(木)

夏期の開館時間を延長

8月末までの毎週金曜日、秩父図書館1階のみ、午後6時から8時まで開館時間を延長します。

秩父図書館

夏期の読書席のご利用

8月末までは、1・2階読書席の利用者が多く、満席となる場合がありますのでご了承ください。

図書館のホームページをご利用ください

図書館のホームページでは、各図書館・分館の休館日や催しのお知らせをしています。

また、蔵書検索や、貸出状況の確認ができます。貸出中の資料の予約も可能ですが、パスワードの登録が必要です。パスワード登録は各館のカウンターでお受けしま

あいさつ運動実施中!

あかるく!
いつでも!
さわやかに!
つづけて!



子どもの健全育成には、家庭や地域、学校での会話、コミュニケーションが大切。「あいさつ」はその基本です。みんなであいさつの輪を広げましょう!

青少年育成秩父市民会議

秩父図書館の催しもの

す。登録の際は、氏名・住所の確認ができるものをお持ちください。

●絵本相談日

とき 8月24日(火)、9月28日(火)
午前10時～正午

●おはなし会(約40分)

とき 8月28日(土)、9月11日(土)
25日(土)午後2時
※参加者は1階カウンター横まで

男女共同参画情報



問 市民生活課 ☎25-5200

✉ seikatsu@city.chichibu.lg.jp

男女共同参画週間・消費生活セミナー 合同講演会を開催しました 食育は食卓から

6月23日～29日の男女共同参画週間にちなんで、6月20日に男女共同参画週間・消費生活セミナー合同講演会が開催されました。この講演会は、「男女共同参画社会」の実現のために日々活動している「ちちが共同参画協議会」の今年度のテーマが「食育」であることから、「食育」の第一人者である、服部栄養専門学校校長・医学博士の服部幸應先生をお招きし、「食育のすすめ」大切なものを失った日本人」と題し、ご講演いただきました。

先生には、「子どものすこやかな成長の土台となるのが「食育」であり、小脳が発達する3歳から8歳までの幼児期に、家族揃って食卓を囲む機会をできるだけ多くして、テレビを消してお互い会話をしながら同じものを食べる。食卓は人間形成のための、かけがえない「しつけの場」である。」という大変興味深いお話をいただきました。

参加者からは、非常にわかりやすく、家庭での食育の重要性が理解できたとの声を多数いただきました。現代の家族のあり方を見つめ直す良い機会となったようです。

また、「男女共同参画」については、「男女共同参画社会を目指し、皆で学習したい。」一人の人間として地球上どこに生まれてもお互いに尊重しあえる世の中を作りたい」等のご意見をいただきました。今後、こうしたご意見をもとに、学習会「かがやきレッジ」を開催します。より多くの皆さんの参加をお待ちしています。



ゆきお 服部幸應先生に講師をつとめていただきました。

8・9月の無料相談室

相談名	相談日	場所	相談員
法律	9月7日(火)・9月16日(水) 10時～15時	秩父市役所 (3階相談室)	弁護士
※電話で予約が必要です。 8月20日(金)午前9時から電話予約受付 各日先着10人			
人権	毎月第2・4水曜 8月18日(水) 9月15日(水)	秩父市役所 (3階相談室) 大滝総合支所 荒川総合支所	人権擁護委員
行政	8月16日(月) 9月27日(月) 9月6日(月) 8月23日(月) 9月27日(月) 9月13日(月)	秩父市役所 (3階相談室) 吉田総合支所 (振興会館) 大滝総合支所 荒川総合支所	行政相談委員
市民	第2・4木曜 13時～16時	秩父市役所 (3階相談室)	市民相談員
消費生活 (多重債務)	毎週月・火・水・金曜 9時～16時		消費生活相談員
行政手続	9月14日(火) 13時～15時		行政書士
登記	8月18日(水)・9月15日(水) 13時～15時		司法書士 土地家屋調査士
税務	9月6日(月) 10時～15時		税理士
土地建物	8月17日(火)・9月21日(火) 10時～15時		宅地建物取引主任者
暴力について	8月26日(水)・9月30日(水) 10時～15時		秩父警察署 担当相談員
女性	8月24日(火)・9月28日(火) 13時～15時		市民生活課 担当職員
労務・年金	9月10日(金) 13時～15時		社会保険労務士
公証	毎月第2・4火曜 9時30分～12時		公証人
上記相談に関する問い合わせ 市民生活課 ☎25-5200			

※相談日が祝日の場合はお休みとなります。

相談名	相談日	問い合わせ
子育て	月～金曜 9時～16時	秩父市子育て支援センター ☎22-7282 ☎22-7283 吉田子育て支援センター ☎77-1145 ☎77-1148
子どもについての心配ごと	月～金曜 8時30分～17時15分	家庭児童相談室(社会福祉課) ☎25-5204
DVについて	月～金曜 8時30分～17時15分	社会福祉課 ☎25-5204 ※吉田・大滝・荒川総合支所市民福祉課でも実施
身体・知的障がい児(者)について	月～金曜 9時～18時 土曜 9時～16時	フレンドリー ☎22-7785 ☎22-7055 (身体障がい) ☎22-7045 ☎21-6705 (知的障がい)
精神障がい者について	月～金曜 9時～17時	生活支援センター「アクセス」 ☎24-1025 ☎24-1026
障がい者の就労・生活	月～金曜 9時～18時	秩父障がい者就労支援センター「キャップ」 ☎・☎22-2870
いじめ・不登校等	ひまわり教室 月～金曜 9時～17時 やまなみ教室 月・水・金曜 9時～12時	ひまわり教室 ☎22-2228 やまなみ教室 ☎72-2030
法律	毎月第2・4木曜 13時～16時 ※要予約	秩父地域振興センター ☎24-7624
人権	月～金曜 8時30分～17時15分 人権擁護委員による相談 火曜(第5週を除く) 9時～16時	さいたま地方法務局 秩父支局 ☎22-0827
内職	月～金曜 9時～16時	ちちぶパートバンク ☎24-5222 商工課 ☎25-5208
職業	ちちぶパートバンク 月～金曜 9時～17時 吉田総合支所 水曜 9時～16時30分	ちちぶパートバンク ☎24-5222 商工課 ☎25-5208
中小企業者向け金融よろず	9/1(水)13時～16時30分 ※前々日までに要予約 会場 伝承館5階第2会議室	商工課 ☎25-5208 (相談：埼玉県信用保証協会)
結婚	いきがいセンター 9/11(土) 13時～16時 ※要予約(先着8人)	秩父市社会福祉協議会 ☎22-1514
心配ごと	福祉女性会館 9/16(木) 13時～16時	

緊急・雇用労働相談(要予約)

とき 8月29日(日)
受付 8月23日(月)までに電話でご予約ください。
ところ 歴史文化伝承館1階商工課
※平日は「緊急雇用相談窓口」開設中!
☎商工課 ☎25-5208

各機関の労働相談・メンタルヘルス相談

- 労働相談センター**
さいたま市浦和区高砂3-15-1 県庁第二庁舎1階
☎048-830-4522
電話相談：月～土曜、午前9時～午後5時
(火・木曜は午後8時まで)
産業カウンセラーによるメンタルヘルス相談：
毎週水曜、午後1時30分～4時30分(要予約)
- 秩父地域振興センター(いずれも要予約)**
秩父市東町29-20 ☎24-1110
面接相談：月～金曜、午前8時30分～午後5時15分
弁護士による面接相談：第3木曜、午後2時～4時
- 北部地域振興センター**
熊谷市末広3-9-1 ☎048-524-1110
産業カウンセラーによるメンタルヘルス相談：
毎月第3木曜、午後1時30分～4時30分(要予約)
- 秩父地域産業保健センター**
秩父市熊木町2-19 秩父郡市医師会内 ☎23-2149
産業医によるメンタルヘルス相談：
毎月第3火曜、午後1時30分～3時(要予約)

預貯金通帳、通帳届出印
持参するもの 年金手帳、印鑑、大滝・荒川総合支所市民福祉課
申請窓口 保険年金課または吉田・

市役所保険年金課 国民年金担当
☎22-12211(内線1135)
吉田・大滝・荒川総合支所市民福祉課
吉田 ☎72-16082
大滝 ☎55-10863
荒川 ☎54-12395

高齢任意加入制度

日本に住む方は全て20歳から60歳までの間、国民年金に加入しますが、60歳以上の方も、申出により加入できる制度があります。任意加入の申出をする方は、口座振替の申込みも必要です。ただし、口座がない場合・資格を喪失するまでの期間の保険料を前納する場合があります。正当な理由がある場合には現金納付も可能です。

国民年金 だより

○**任意加入**
対象 60歳～65歳で、年金加入期間が短く、年金を受け取るための必要期間が足りない方や、未納期間があるため年金額が少ない方
※老齢基礎年金受給者、厚生年金・共済年金の加入者は対象外

○**特例任意加入**
対象 65歳の時点で受給資格を満たしていない場合、昭和40年4月1日以前に生まれた国内在住の方、または海外に住んでいる日本国籍を有する方は、受給資格を満たすまで(最長70歳まで)

申・問 秩父年金事務所(埼玉国民年金電話相談センター)
☎27-16561

担当部署が不明の場合や「緊急」の場合は、「すぐやる担当」へご連絡を!

おきがるコール ☎26-1133(専用電話)

お知らせ

のページ

☞ ホームページを参照

1 後期高齢者医療の保険証を更新

後期高齢者医療の保険証は、7月31日で有効期限が切れ、8月1日から新保険証に切り替わりました。新保険証の有効期限は平成23年7月31日で、7月中旬に郵送しました。古い保険証は、ご自身で裁断するか、保険年金課または吉田・大滝・荒川総合支所市民福祉課、各公民館へお返しくください。なお、新しい保険証が届いていない方はご連絡ください。

☎ 保険年金課後期高齢者医療担当
22-22211(内線1133)

2 農薬散布を実施

水稲の病害虫防除のため、太田、伊古田、蒔田、田村にて、ラジコンヘリコプターによる農薬散布を行います。

と き 8月19日(木)午前5時～9時
☎ ちちぶ農協 22-0209
市役所農政課 25-5210

3 なくしましょう！ 農地転用違反

農地を宅地にしたり、資材置き場、駐車場等に転用したりするときは、許可後でなければ工事などに着手できません。農地を無断転用すると、工事の中止や農地への復元が求められるほか、厳しい罰則があります。農地の転用を計画するときは事前にご相談ください。

☎ 農業委員会 25-5231

4 秩父市国民健康保険 人間ドックの指定医療機関が増えました

8月から、秩父市人間ドックの指定医療機関に高橋内科クリニック(中村町3-3-36) 27-0155)が新しく加入しました。※1年度内には、人間ドックが特定健診のどちらか1つの助成しか受けられませんので、ご注意ください。

☎ 保険年金課 25-5201

5 5年以上無事故・無違反の方を表彰

受賞資格 秩父地方交通安全協会の会員で、10年以上の運転免許経歴を有し、過去5年以上継続して、無事故・無違反の模範運転者

応募期限 9月10日(金)まで
申・問 秩父地方交通安全協会(秩父警察署内) 23-7044

6 計量器(はかり)の定期検査を実施

計量法の規定により、取引・証明に使用している「はかり」は2年に1回の定期検査を受ける必要があります。日程表のとおり集合検査を実施しますので、最寄りの会場で必ず検査を受けてください。

計量器定期検査(集合検査)日程表

検査日	検査会場	
9/1(水)	午前:いきがいセンター(中村町)	午後:勤労者福祉センター(上宮地町)
9/2(木)	福祉女性会館(野坂町)	
9/3(金)	午前:尾田蒔公民館	午後:大田公民館
9/6(月)	午前:高篠公民館	午後:原谷公民館
9/7(火)	吉田総合支所	
9/8(水)	荒川総合支所	
9/9(木)	影森公民館	
9/10(金)	大滝振興会館	

※検査時間は各日とも午前10時～正午、午後1時～3時

集合検査の対象となるはかり

ひょう量(計量できる最大能力)が250kg以下の機械式はかり
※家庭用のはかりは対象外です。
電気式はかり、ひょう量250kgを超える機械式はかりは、巡回検査の対象となります。

詳しくは、問い合わせにて

☎ 商工課 25-5208

吉田・大滝・荒川総合支所地域振興課

吉田 ☎ 72-6083

大滝 ☎ 55-0861

荒川 ☎ 54-2114

埼玉県計量検定所

☎ 048-652-2171

広告

広告

7 金婚を迎えられた皆さんへ

市では、金婚（結婚50年）を迎えられたご夫婦に、表彰状および記念品を贈呈しています。該当すると思われる方は電話等でお申し出ください。

対象 昭和34年4月2日～昭和35年4月1日に婚姻したご夫婦

認定日 平成22年4月1日現在

申出期限 8月31日(火)まで

申・**問** 高齢者介護課 ☎25-5205
吉田・大滝・荒川総合支所市民福祉課

吉田 ☎72-6082

大滝 ☎55-0865

荒川 ☎54-2116

8 あなたの山も間伐しませんか？

県では、水源地域の森づくり事業として、「彩の国みどりの基金」を活用した間伐を実施しています。山の保水力を高めるためのこの事業は、県が所有者と協定を結び、無償で実施します。

対象 浦山・滝沢・二瀬・合角・下久保ダム上流にある手入れ不足のスギ・ヒノキ林（道路に近いなどの条件が整えば、木材の運び出しや木材の利用も行います。）

※「彩の国みどりの基金」は自動車税の一部を財源として積み立てられ、身近なみどりや森林を保全する事業に使われています。

問 県秩父農林振興センター 林業部
☎24-7215

9 9月10日は「下水道の日」 下水道水も地球も リフレッシュ

下水道は、豊かな自然を守り、快適な生活環境のまちづくりに欠くことのできない都市施設としての役割があります。

役割① 生活環境の改善

生活排水や工場等からの汚水を速やかに排除し、居住環境が向上します。下水道整備の最大のメリットは、トイレの水洗化です。

役割② 公共用水域の水質保全

集まった下水は、下水道センターで浄化後、荒川へ放流します。

下水道の使用は適切に！

下水道には、何でも流していいというわけではありません。まちがった使い方は、汚水の逆流など重大な事故につながります。みんなで大切に正しく使いましょう。

●**下水道センター施設見学会**

「下水道の日」にちなんで、見学会を開催します。下水処理のしくみや施設をご覧になりますか。

と き 9月5日(日)

午前10時～午後3時

問 下水道センター ☎22-1451

10 排水設備工事 責任技術者試験

受験資格 次のいずれかに該当する方

① 高等学校の土木工学科（相当の課程を含む）を修了し卒業した方

② 高等学校を卒業した方で、排水設備工事等の設計または施工に1年以上の実務経験を有する方

③ 排水設備工事等の設計または施工に2年以上の実務経験を有する方

試験日 11月14日(日)

試験会場 埼玉工業大学

※駐車場がないため、自動車での来場はご遠慮ください。

受付期間 9月6日(月)～30日(木)

申 郵送（詳細は受験案内を参照）

※受験案内は、9月1日(水)から伝承館3階の下水道課にて配布します。なお、この試験は2年に1度の実施となっております。

問 下水道課 ☎25-5218

11 水道メーターを 無料で交換

毎年計量法に基づき、一定期間経過した水道メーターがあるご家庭に、市指定給水装置工事業者の係員が、市発行の腕章・身分証明書を携帯のうえ伺います。なお、建物下に水道メーターがある等交換が困難な場合、事前に給水工事業者へご相談し、交換可能な状態にさせていただきます。

取替え期間 平成23年2月まで

詳 秩父市HP等でご確認ください。

問 水道部工務課 ☎25-5222

吉田・大滝・荒川総合支所水道事務所

吉田 ☎72-6085

大滝 ☎55-0300

荒川 ☎54-2397

広告

広告

12 『秩父市教育史』を販売

市の戦後の教育関係史料を幅広く集め、整理・体系化した『秩父市教育史』を販売します。

とき 8月23日(月)から(土・日・祝日を除く)午前9時～午後3時

ところ 教育研究所(芸術文化会館2階)

仕様 A4判(440ページ)

価格 2,900円(消費税込)

問 教育研究所 ☎22-2446

13 オウム真理教犯罪被害者等 給付金を支給

地下鉄サリン事件などのオウム真理教による犯罪行為により、亡くなられた方のご遺族や障がいが残った方、傷病を負った方の申請を受け付けています。

申請受付期限 12月17日(金)まで

問 県警察本部警務部警務課

犯罪被害者支援室

☎0120-006193

14 「空き家バンク」構築準備にご協力を!

空き家バンクとは、秩父郡市内(ちちぶ定住自立圏域内)にある賃貸や販売が可能な物件の所有者から登録を募集し、情報提供を行うデータベースのことです。

秩父市とその周辺4町では、「空き家バンク」を構築し、都市部からの交流居住受入体制の整備を進

める協議を重ねています。空き家の有効活用を通して、地域住民と都市住民の交流拡大および定住の促進による地域の活性化を図ることを目的としています。

今後、空き家等の物件を登録いただく機会がありますので、ご検討ください。詳しくは、お問い合わせください。

問 ふるさと創造課 ☎22-2823



15 市営住宅入居者募集

住宅名 [募集戸数] (所在地)	住宅の詳細
和田 [3戸]	間取り: 3DK (S53築) 家賃: 9,400円 ~14,900円
(下吉田 7010-1)	駐車場なし ※浴槽・風呂釜持込
美原 [2戸]	間取り: 3DK (S58築) 家賃: 11,800円 ~21,500円
(吉田久長 85-1)	駐車場: 1戸1台500円 ※浴槽・風呂釜持込

受付期間 8月25日(水)～31日(火)

※申込書は期間前にも配布します。

申込者の資格

- ①市内に住所または勤務地があり、市税等の滞納がないこと
- ②同居する親族があること
- ③入居する世帯全員の収入の総額が、基準の範囲内にあること

④明らかに住宅に困っていること

⑤申込み者本人を含む同居世帯の全員が暴力団員ではないこと

入居予定時期 10月ごろを予定

※申込者多数の場合は抽選

問 建築住宅課 ☎25-5214
吉田総合支所地域振興課
☎72-6083

16 自衛官募集

●海上・航空自衛隊航空学生

●自衛隊一般曹候補生および自衛官候補生

●自衛隊一般曹候補生および自衛官候補生

●自衛隊一般曹候補生および自衛官候補生

●自衛隊一般曹候補生および自衛官候補生

●自衛隊一般曹候補生および自衛官候補生

●自衛隊一般曹候補生および自衛官候補生

●自衛隊一般曹候補生および自衛官候補生

17 歴史ランチミニコンサート 出演者募集

中央公民館では、歴史文化伝承館を訪れた方に、昼のひとときを音楽で楽しんでもらうことを目的として、1階交流フロアを無料で提供します。

出演対象 音楽を趣味としている方

(無料での発表に限りません。)

出演時間 平日の正午～午後1時の間で1時間以内

※楽器運搬等の準備・片付け等は、すべて自主運営となります。なお、会場での販売行為等もできません。

申・問 中央公民館 ☎22-0420

広告

8月は経済産業省主催の
電気使用安全月間です

安全3つのポイント!

- コードが下敷きになってるよ!
- タコ足配線はキケンだよ!
- プラグはコマメに抜いてね!

OFF!

安全は電気いしちゃん

財団法人 関東電気保安協会 <http://www.kdh.or.jp>

18 秩父市民ミュージカル公演
参加者募集!



12月19日(日)に行われる公演の出演者を大募集! 今年には歌中心のコンサートです。ディズニーやミュージカルの名曲をぜひ一緒に歌いましょう。未経験者も大歓迎!
申込期限 8月31日(火)まで
申 岡秩父芸術祭実行委員会事務局 (生涯学習課・芸術文化会館内)
☎23-2294

19 青年着付教室



とき 9月9日～11月25日の毎週木曜日(9月23日を除く)午後6時30分～8時30分(全11回)
ところ 歴史文化伝承館2階和室
講師 杉田芳子先生
定員 15人(先着順)
参加費 3,500円(教材費含む)
その他 着物等は各自でご準備いただきます。(貸出はありません。)
申 8月19日(木)～27日(金)に勤労青少年ホーム(☎22-10420)へ

20 吉田公民館の教室

●フラワーアレンジメント教室

とき 10月14日・28日、11月11日・25日、12月9日・16日の各木曜日、午後1時30分～3時30分(全6回)

●ヨガ教室

とき 10月4日～12月20日の毎週月曜日(10月11日・11月1日を除く)午後2時～4時(全10回)
ところ やまなみ会館会議室
定員 20人(多数の場合抽選)
講師 勅使河原文子先生
参加費 年間1,000円
●健康体操(自彊術)クラブ
とき 9月7日・28日、10月12日・26日、11月9日・30日、12月7日・14日、平成23年1月11日・25日、2月8日・22日、3月8日・22日の各火曜日、午後1時30分～3時30分(全14回)
ところ やまなみ会館会議室
定員 10人(多数の場合抽選)
講師 松本順子先生
参加費 月1,500円(会費)のほか、会報代年3,000円
●スポーツ吹矢クラブ
とき 9月～平成23年3月の毎月第1・3金曜日(12月は第2・3

午後1時30分～3時30分
ところ 吉田生涯学習センター
定員 10人(多数の場合抽選)
講師 雪田晃三先生
参加費 月1,000円(会費)
申 8月31日(火)までに☎等で吉田公民館(☎77-1100)へ

21 熊谷高等技術専門学校秩父分校

●オープンキャンパス(参加無料)

とき 8月28日(土) 午後1時30分～4時
申 8月27日(金)までに☎で申込み
●介護福祉士受験準備講習(法律系)
とき 10月18日(月)・19日(火)・21日(木)・22日(金)午後6時～9時
定員 30人(超えた場合抽選)
参加費 4,100円(教材費含む)
応募方法 往復はがきか当校☎にて
応募期間 9月1日(水)～10日(金)
申 熊谷高等技術専門学校秩父分校 〒368-10035 上町3-1-21 ☎22-1948

22 少林寺拳法教室

とき 9月2日(木)～30日(木)の毎週月・木曜日(9月23日を除く)午後7時～8時
ところ 文化体育センター武道場
対象 小学生以上
参加費 1,000円(保険料他)
定員 20人(先着順)
申 文化体育センター(☎24-4004)または秩父市少林寺拳法連盟坂本(☎24-6760)へ

23 文化体育センターの教室

●リフレッシュ体操教室

とき 9月10日～12月17日の金曜日(10月1日、11月12日、12月3日を除く)午前10時～正午(全12回)
定員 200人(先着順)
申込開始 8月20日(金)から
●ソフトリフレッシュ体操教室
とき 9月8日～12月8日の水曜日(11月3日と12月1日を除く)午前10時～正午(全12回)
定員 100人(先着順)
申込開始 8月25日(水)から
参加費 各教室2,000円
申 参加費を添えて左記窓口で申込み(午前9時～午後5時)
岡文化体育センター ☎24-4004

24 厳選フランス料理クラブ

フルコースを学んで食卓に新風を! 「安く」「早く」身近な食材でプロの技が楽しく修得できます。
とき 9月17日～平成23年2月18日の原則毎月第3金曜日、午前10時～正午(全6回)
ところ 歴史文化伝承館調理室
講師 藤村幸実氏
定員 16人
受講料 9,900円(3回分)
持ち物 ペディナイフ、エプロン、三角巾、布巾、タッパー
申 8月19日(木)～9月8日(水)に☎で中央公民館(☎22-10420)へ(定員になり次第締切)

25 そば打ち体験教室

とき 9月19日(日)、10月3日(日)・9日(土)、11月13日(土)、12月5日(日) 各日午前9時～正午(全5回)

ところ 荒川農村環境改善センター

定員 12人(先着順)

参加費 材料費1回500円

申込 8月23日(月)から9月8日(水)までに荒川公民館(☎54-1058)へ

26 第22回ハートパソコン教室

とき 9月3日～10月22日の毎週金曜日、午前10時～正午(全8回)

ところ ふれあいセンター

定員 6人(事前申込みが必要)

対象 原則、郡市在住の身体障がい者か高齢者のパソコン初心者

参加費 3,000円(教材費含む)

●ハートネットサロン開催中

とき 毎週火曜日午後2時～4時

内容 パソコンボランティア稼父によるインターネット体験、相談会

申込 圃NPOハート秩父(IT事業部) 今井・中畝☎25-1026

27 話し方コミュニケーションクラブ追加募集

とき 原則第2・第4火曜日 午後2時～4時

ところ 歴史文化伝承館研修室1

募集人数 10人(先着順)

講師 会沢雅隆氏

参加費 月1,000円

申込 勤労青少年ホーム☎22-0420

28 ピラティス教室

とき 9月2日～3月31日の毎週木曜日(毎月4回) 午前10時30分～11時30分

ところ 荒川公民館軽運動室

講師 新井まどか先生

定員 10人(先着順)

参加費 月2,000円

申込 8月20日(金)から☎で荒川公民館(☎54-1058)へ

29 スカリクラブ

とき 9月11日、10月2日・16日・23日、11月6日・13日の各土曜日、午前10時～午後3時(全6回)

ところ 歴史文化伝承館多目的室

(11月6日・13日のみ荒川公民館)

講師 新井秋義氏

参加費 5,000円

定員 20人(先着順)

対象 初心者(受講経験者も可)

内容 スカリ(草が素材の背負い編み袋)を編む講習と実習

申込 圃8月20日(金)～26日(木)午前8時30分～午後5時に☎で中央公民館(☎22-0420)へ

30 パッチワーク体験教室

とき 8月27日(金)、9月10日(金) 午前10時～正午か午後1時～3時

対象 原則、2回とも参加できる方(初心者歓迎)

内容 はぎれを使ってバッグを作成(2回の講習で完成します)

ところ 歴史文化伝承館

講師 正能和代先生、パッチワークサークル「キルトフレンド」

募集人数 午前・午後各20人

参加費 2,000円(材料費)

申込 8月20日(金)午後5時までに☎で中央公民館(☎22-0420)へ

31 健康づくり水中運動 無料体験教室

とき 9月10日・17日・24日の各金曜日、午前10時～正午

ところ 温水プール

定員 25人

内容 いろいろな水中運動体験 ※プール使用料は必要となります。

申込 8月20日(金)から温水プール(☎22-7411)へ



32 第36回秩父母親大会

とき 9月5日(日) 午後1時30分～4時

ところ 福祉女性会館

講演 「子どもたちの未来にゆめと希望を」

講師 白鳥勲氏(さいたま教育文化研究所事務局長)

参加費 200円

※参加自由。保育あり

申込 圃秩父教育会館☎23-2830

33 第4回市民公開がん医療講座 「乳がんには負けない 輝いて生きよう！」

とき 9月25日(土)午前9時30分開場、①午前10時～午後0時30分、②午後0時40分～1時40分

ところ 埼玉医科大学日高キャンパス(日高市山根1397-1)

内容 ①埼玉医科大学基調講演 他、特別講演:かずきれいこ氏(フエイシャルセラピスト)による「乳がんには負けない、元気になるメイク」

②ケア相談会(当日予約・先着20人)

定員 600人(先着順)

申込期限 9月10日(金)まで

申込 圃はがきか☎(〒住所・氏名・性別・☎を明記)にて

圃埼玉医科大学国際医療センター 市民公開がん医療講座事務局

☎042-1984-4746 FAX042-1984-4492

34 市民乗馬教室

とき 8月22日(日)午前8時集合

ところ 秩父市営馬場

定員 20人

対象 小学5年生以上のどなたでも可(男女不問)

参加費 1,000円(保険料込)

服装等 トレーニングウェア、手袋、ゴム長靴

申込期限 8月20日(金)まで

申込 圃乗馬連盟町田☎24-3746 岸本☎24-0939

8/31(火)

銀河鉄道999 in秩父

アニメ「銀河鉄道999」をデザイン化した西武鉄道の車両と、秩父鉄道の「銀河鉄道999」仕様「SLパレオエクスプレス」を同日に運行し、アニメにちなんだイベントを開催します。

<p>●SL運行</p> <p>往路 御花畑駅発12:15 三峰口駅着12:45</p> <p>復路 三峰口駅発14:00 御花畑駅着14:27</p> <p>※SLの乗車は事前予約の方のみ</p>	<p>●デザイン電車運行</p> <p>往路 西武秩父駅着11:45 復路 西武秩父駅発15:48</p> <p>※デザイン電車の見学は 入場無料</p>
---	---

イベント内容
三峰口駅秩父鉄道車両公園内
 12:45~13:50 松本零士氏トークショー、地場産品販売など
西武秩父駅仲見世通りふるさと広場特設会場
 14:15~15:25 松本零士氏トークショー、札所巡礼服ファッションショー、秩父農工科学高校吹奏楽部の演奏など
●10月31日(日)まで「銀河鉄道999」スタンプラリー開催中!

観光 秩父観光ナビにて
 秩父アニメツーリズム実行委員会事務局(観光課)
 ☎25-5209

38



申 8月20日(金)までに☎で荒川公民館(☎54-11058)へ

定員 20人
ところ 荒川農村環境改善センター

36 荒川音頭踊り教室

講 師 梅沢太久夫氏(元埼玉県立歴史資料館長)
参加費 無料(申込不要)
開 場 中央公民館☎22-10420

と き 9月11日(土)午後1時30分~3時30分
と ころ 歴史文化伝承館ホール
定 員 200人
内 容 山城の研究をもとに「秩父の戦国時代の実像」を語ります。

35 ちちぶ学セミナー公開講座「秩父における戦国時代の実像を求めて」

閏 市民生活課☎25-15200

申 8月17日(火)から市民生活課、市役所総合窓口、吉田・大滝・荒川総合支所市民福祉課で整理券を配布(定員300人になり次第締切)
 ※駐車場が狭いため、なるべく乗り合わせでご来場ください。

入 場 料 無料
と き 9月11日(土)午後6時~
と ころ 歴史文化伝承館ホール



講師：ダニエル・カール氏

37

金融・経済講演会
「日米金銭感覚の違い」
 子どもにお金の大切さを教えよう!」

42 芸術文化会館での催し

と き	内 容	会 場
9月1日(火)~7日(火)	《鷹啄美術研究所作品展》 最終日は午後2時まで	展示室1・2 (入場無料)
9月15日(火)~23日(木・祝)	《田島一彦先生と教え子たち展》 最終日は午後3時まで	展示室1・2・3 (入場無料)
第4水曜日 午前10時~午後5時	福田久美子「押し花教室」 午前の部：午前10時~正午 午後の部：午後1時30分~5時	会議室3
毎週金曜日 午前9時30分~正午	赤岩智恵子「視線の果て絵画教室」 ※生徒募集中	
第2・4土曜日 午前9時~午後5時	ミル・フルNora 河野妙子「押し花教室」 (途中昼休みあり)	
毎週日曜日 午後3時~5時	赤岩智恵子「こども絵画教室」 ※生徒募集中(対象：幼児・小中学生)	

休館日 月曜日(祝日にあたる場合はその翌日)
 開館時間 午前9時~午後5時

《各種作品展などに芸術文化会館をご利用ください》
 芸術文化会館では、皆さんの作品発表の場として展示室の貸し出し、作品制作の活動の場として、会議室の貸し出しを有料で行っています。個展、仲間展など各種作品展会場として、ぜひご利用ください。なお、詳しくはお問い合わせください。
 芸術文化会館 ☎22-2406

閏 秩父市中央グラウンドゴルフ協会 今井☎23-9703

申 8月27日(金)までに市民スポーツ課または吉田・大滝・荒川総合支所市民福祉課にて申込み
 ※各協会には、代表者に申込用紙等を送付します。個人で申込みの方は、直接お越しください。

募集人数 秩父中央180人、吉田30人、荒川・大滝44人
申 8月27日(金)までに市民スポーツ課または吉田・大滝・荒川総合支所市民福祉課にて申込み

と き 9月12日(日)午前8時30分受付(予備日:9月19日(日))
と ころ 別所運動公園
内 容 32ホール、ストロークプレー(同スコアの場合は年齢上位)
対 象 市内在住の方、各地区協議会に所属している市外の方
参加費 500円(当日集金)
 ※スポーツ保険は大会主催者で加入
募集人数 秩父中央180人、吉田30人、荒川・大滝44人

39 市民グラウンドゴルフ大会

休館日 月曜日(祝日にあたる場合はその翌日)
 開館時間 午前9時~午後5時

芸術文化会館 ☎22-2406

申 8月29日(日)午後6時までに、うらしまスポーツ(☎22-10088)へ

種 目 男子・女子シングルス
参加費 2,500円
申 8月29日(日)午後6時までに、うらしまスポーツ(☎22-10088)へ

と き 9月26日(日)
※予備日:10月3日(日)(雨天中止)
と ころ ミューズパーク(スポーツの森テニスコート)

41 秩父硬式テニス連盟 第35回市民テニス大会
と き 9月26日(日)
※予備日:10月3日(日)(雨天中止)
と ころ ミューズパーク(スポーツの森テニスコート)
申 8月29日(日)午後6時までに、うらしまスポーツ(☎22-10088)へ

40 第5回市民ベタンク大会

と き 10月3日(日)午前8時30分開会予定
※荒天またはグラウンドコンディションが悪い場合は中止
と ころ 吉田取方総合運動公園
試合方法 1チーム3人制
申 8月29日(日)までに市民スポーツ課(☎25-15230)へ

43 秩父市文化祭 市民短歌大会

とき 10月27日(水)

午前10時～午後3時

ところ 地場産センター5階

参加費 2,000円(昼食付)

当日受付へ

選者 沖ななも先生(熾の会代表)、金子貞雄先生(作風代表)

作品募集 9月15日(水)までに1人1首(未発表作品)をはがきに書き、住所・氏名・☎を明記して送付

申・☎ 〒368-0001 黒谷1037-2 武蔵野歌人会事務局 宮谷宅 ☎22-6331

44 秩父市文化祭 俳句大会

とき 10月31日(日)午前9時～

ところ 福祉女性会館

兼題 9月30日(木)までに未発表の当季雑詠2句を200字詰め原稿用紙に、1,000円(投句料)の郵便小為替を添えて、左記まで郵送してください。(「当日句」として、未発表の2句を投句料1,000円にて、当日受け付けます。)

申・☎ 〒369-1872 上影森302 関田誓炎 ☎23-4197

45 串人形ふれあい体験教室

串人形の仕組みや操作方法を学び、手にとって動かしてみよう!

とき 9月5日(日)

午前9時30分～11時

ところ 荒川公民館ふれあいホール

☎22-2134

46 登校拒否・不登校問題 全国のおどいin埼玉 第15回

とき 8月28日(土)(受付:午前11時30分、開会:午後0時30分)～29日(日)午前9時～午後4時(分科会)

ところ 農園ホテル

参加費 両日参加4,000円 一日参加3,000円

記念講演 松崎運之助氏(元夜間中学校教師、映画『学校』の主人公モデル)(28日:午後1時15分) 詳し左記までお問い合わせください。

申・☎ 実行委員会事務局 ☎090-5797-2651 (平日午後1時～9時受付)

47 親子クッキングコンテスト

とき 9月23日(木・祝)

午前9時～午後1時

ところ 歴史文化伝承館2階

参加資格 小学生とその親(保護者)

定員 20人10組

賞品 優勝:3万円、準優勝:1万円、3位:5千円(商品券)、参加賞あり

募集期限 9月10日(金)まで(応募方法等詳しくはお問い合わせください。)

☎ 秩父ガス株式会社 営業部 ☎22-2134

48 親子で観るお楽しみ映画会

とき 9月8日(水)午前11時～

ところ 宮地児童館ホール

上映作品 「ミッキーマウスのゆかいな船長さん」(8分)、「まいこのこねこちゃん」(6分)

対象 乳幼児(保護者同伴)

参加費 無料

※徒歩、自転車等でお越しください。

☎ 宮地児童館 ☎24-1700

49 第89回 秩父演劇鑑賞会 「イツフオーリーズ・スペシャルコンサート」

とき 8月29日(日)午後6時開場、6時30分開演～8時30分終了

ところ 歴史文化伝承館ホール

内容 作曲家いずみたくの懐しの楽曲を演奏(出演:井上一馬他)

チケット 5,000円(全席自由)

※当日のみ会場販売します。

☎ 秩父演劇鑑賞会 ☎25-1541

50 憩いの家いきいき教室

とき 9月17日(金)

午後1時30分～3時30分

ところ 高齢者憩いの家集会室

内容 講演「楽しく健康寿命を延ばすには!」(参加無料)

対象 60歳以上の方(定員に満たない場合は60歳未満も可)

定員 30人(先着順)

☎ 8月10日(火)から ☎で高齢者憩いの家 ☎22-0713へ

51 絵手紙で夏野菜を 描きましよう



作品例

とき 8月28日(土)午前9時30分～正午のお好きな30分間

ところ 歴史文化伝承館

講師 大塚久子先生、金曜絵手紙クラブの皆さん

募集人数 30人(先着順)

参加費 無料(用具等あり)

☎ 8月25日(水)までに ☎で中央公民館 ☎22-10420へ

52 秩父がもっと好きになる! 「五感を感じるコース」

観光ボランティアガイドが案内する秋のイベント・散策会です。

●龍勢の里を訪ねて

とき 9月26日(日)午前9時30分～午後3時(西武秩父駅集合・解散)

ところ 吉田宿・椋神社・龍勢製造現場など

定員 20人(先着順)

参加費 500円(保険料含)

※別途バス代1,000円(往復)が必要。昼食は各自持参

☎ FAX(催し名・住所・氏名・☎を明記)にて左記まで

☎ ちちぶまちづくり工房 ☎24-17775

休日 急患当番医 (藤岡局0274)

8月15日	医師会休日診療所 (内・小) 熊木町 ☎23-8561 健生堂医院 (外・内) 東町 ☎22-0270 秩父市立病院(*) 桜木町 ☎23-0611 藤岡総合病院 藤岡市宮本町 ☎22-3311
8月22日	医師会休日診療所 (内・小) 熊木町 ☎23-8561 南須原医院 (内・外) 長瀬町 ☎66-2038 秩父市立病院(*) 桜木町 ☎23-0611 くすの木病院 藤岡市旭町 ☎24-3111
8月29日	医師会休日診療所 (内・小) 熊木町 ☎23-8561 秩父脳外科内科クリニック (脳外・内) 永田町 ☎21-2330 秩父病院(*) 宮側町 ☎22-3022 篠塚病院 藤岡市篠塚 ☎23-9261
9月5日	医師会休日診療所 (内・小) 熊木町 ☎23-8561 原医院 (脳外・内) 小鹿野町 ☎72-8088 秩父市立病院(*) 桜木町 ☎23-0611 光病院 藤岡市本郷 ☎24-1234
9月12日	医師会休日診療所 (内・小) 熊木町 ☎23-8561 小鹿野中央病院 (一次救急) 小鹿野町 ☎75-2332 皆野病院 皆野町 ☎62-6300 鬼石病院 藤岡市鬼石 ☎52-3121
9月19日	医師会休日診療所 (内・小) 熊木町 ☎23-8561 横田内科・呼吸器科クリニック (内・呼) 小鹿野町 ☎72-7447 秩父市立病院(*) 桜木町 ☎23-0611 くすの木病院 藤岡市旭町 ☎24-3111

※医師会休日診療所の診療時間:午前10時から午後5時までです。
※休日診療以外の診療時間は、午前9時から午後6時までです(藤岡市を除く)。ただし、(*)印の病院は午後6時以降、☎で確認のうえ受診してください。
※詳しくは、秩父郡市医師会・藤岡多野医師会の☎にて確認できます。

平日夜間小児初期救急

曜日	病院名	電話
月曜	あらいクリニック	☎25-2711
水曜	秩父病院	☎22-3022
火・木・金曜	秩父市立病院	☎23-0611

受付時間 午後7時30分～午後10時(祝日は行いません)
※電話で確認してから受診してください。

埼玉県小児救急電話相談

電話番号 #8000 (シャープ8000番)
相談時間 ○月～土曜:午後7時～午後11時
○日曜・祝日・年末年始:午前9時～午後11時

四季彩々

今、ブームになっている「パワースポット」の一つ、三峯神社に行ってきました。神社を囲む豊かな森に、一歩足を踏み入れると、澄みきったヒンヤリとした空気が体感できます。三峯神社の中でも特に「氣(パワー)」が強いと言われているのが、雅やかな拝殿に登る石段の両脇にそびえ立つ杉の木で、鎌倉時代、三峯山を信仰していた畠山重忠が植えたと伝えられている「重忠杉」という樹齢800年以上の名木です。

「重忠杉」に運氣アップとパワーをいただきます。暑い夏を乗り切ろうと思いませんか。



53 日帰りのハイキング

「純白の絨毯・蕎麦の里ハイ」

とき 9月29日(水)午前10時武州中川駅集合～午後2時

定員 一般30人(申込順)

参加費 100円

申込 9月1日(水)から☎か☎(住所・氏名・☎を明記)にて

問 大滝げんきプラザ ☎55-0014 FAX55-0063

54 レッツラフティング

とき 9月12日(日) 午前9時～午後2時

内容 ラフティング体験、炭火焼きバーベキュー

参加費 3,000円程度

定員 40人(抽選)

55 彩の国ふれあいの森の催し

●秩父鉱山めぐり

とき 8月21日(土) 午前9時～午後4時

参加費 2,000円

●草履作り

とき 8月22日(日)、9月19日(日) 午前10時～午後3時

参加費 1,000円

●すかり(背負い編み袋)作り

とき 8月28日(土)、9月18日(土) 午前9時～午後4時30分

参加費 2,000円

定員 いずれも各日15人(申込順)

56 みどりの村の催し

●ウサギとのふれあいコーナー

とき 9月12日(日) 午前10時～午後3時

参加費 無料(申込は不要です) ※毛糸作り(手つむぎ)実演あり

●そば打ち体験

とき 9月19日(日)午前10時～正午

参加費 1,000円

定員 28人(抽選)

申込期限 9月10日(金)(必着)まで

●申込復はがき(催し名・全員の〒住所・氏名・☎・年齢を明記)にて

問 みどりの村管理事務所 小野野27 ☎75-1344

57 野外活動センターの催し

●親子で手作りティピー

とき 9月19日(日)～20日(月・祝)

定員 親子10組(先着順)

参加費 4,900円

内容 インディアン住居のティピーを協力して作る野外体験

申込期限 9月12日(日)まで

●秋のダッチオーブン講座～丸鶏でローストチキンに挑戦!～

とき 9月26日(日)午前10時～

対象 親子か18歳以上の方

※センター宿泊者(前日)限定

定員 24人(先着順)

参加費 一人1,000円

申込期限 9月25日(土)まで

問 青少年総合野外活動センター ☎24-1463

「秩父市よいまちモニター」会員募集中!
詳しくは、秩父市ホームページからどうぞ



←QRコード読み取り機能付の携帯電話はこちらから

申電話で各保健センターへ

※詳しい時間は予約時にお知らせします。

■言語リハビリ教室

日・場 8月19日(木) (秩父保健センター)、8月24日(火) (吉田保健センター)、8月30日(月) (荒川保健センター) 13:30~15:30

対40歳以上で「話す」・「読む」・「書く」・「聴いて理解する」ことでお困りの方とその家族

詳申込方法等は各保健センターへお問い合わせにて

■日本脳炎ワクチン予防接種を再開

平成17年5月以降、積極的な勧奨を差し控えていましたが、第1期の標準接種年齢に該当する方について、接種勧奨が再開されました。

●平成22年度の対象は、平成18年4月2日~平成19年4月1日生まれのお子さんです

対象の方へ個別にお知らせしました。通知が届いていない方は各保健センターまでお問い合わせください。

●生後6か月~7歳6か月で上記対象外のおさんは

東南アジアなどの日本脳炎の流行地に渡航するなど接種を希望する方は、定期予防接種として無料で受けることができますので、指定病院・医院(健康カレンダーP.20・21参照)に予約して接種してください。

■指定医療機関で受けられる個別予防接種

○麻しん風しん

対第1期…1歳~2歳未満 第2期…小学校就学前の1年間(平成16年4月2日~平成17年4月1日生まれ)

※第2期該当者へは個別通知済みです。通知が届いていない方は各保健センターまでお問い合わせください。

○三種混合 対生後3か月~7歳6か月未満

内初回…3回接種(間隔は20~56日で接種)

追加…1回接種(初回3回目を接種した日から1年~1年6か月の間に接種)

※三種混合予防接種は接種間隔を必ず守って受けてください。秩父保健センター(集団)でも受けられます。

秩父保健センター ☎22-0648

■乳幼児健診 ※受付時間はいずれも13:00~13:45

日	9月2日(木)	内	3歳児健診(H19.5月生)
	9月14日(火)		乳児(4か月児)健診(H22.4月生)
	9月15日(水)		1歳6か月児健診(H21.2月生)
	9月28日(火)		乳児(10か月児)健診(H21.11月生)

持母子健康手帳、健診アンケート

■育児相談(乳幼児) 日9月3日(金)9:30~10:30受付

内育児相談、身長・体重測定、赤ちゃん体操

※駐車場が満車の場合は第2駐車場をご利用ください。

■予防接種(集団)

持母子健康手帳、予診票、必要に応じて診断書

○三種混合 日9月7日(火)、10月15日(金)13:30~14:30

対生後3か月~7歳6か月未満

※三種混合予防接種の第1期初回(1・2・3回目)の接種間隔は20~56日です。必ず守って受けてください。

○BCG 日8月23日(月)、9月17日(金)13:30~14:30

対生後3か月~6か月未満(3か月間)

※生後3か月を過ぎたらBCGから!接種期間3か月の

間に受けられない場合はお問い合わせください。

■両親学級

日9月6日(月)13:00~13:15受付

9月12日(日)・16日(木)13:15~13:30受付

対妊娠5か月を過ぎた初回妊婦さんとその家族

内健康カレンダーP.10をご覧ください。

申8月27日(金)までに秩父保健センター窓口か電話にて

■健康相談(毎月1回開催)

日9月10日(金)9:30~10:30受付

内健康相談、血圧測定等 持健康手帳(お持ちの方)

申前日までに秩父保健センター窓口か電話にて

■愛の献血にご協力を

と き	実施時間	ところ(主催団体)
8月24日(火)	9:30~12:00 13:30~16:00	秩父消防本部 介護老人保健施設「うらら」

※急な変更もありますので事前に確認をお願いします。

吉田保健センター ☎77-1112

■乳幼児健診 ※受付時間はいずれも13:00~13:45

日	8月20日(金)	内	4か月児健診(H22.3・4月生) 10か月児健診(H21.9・10月生)
日	9月17日(金)	内	1歳6か月児健診(H21.1・2月生) 3歳児健診(H19.4・5月生)

持母子健康手帳、健診アンケート

■育児・健康相談 日9月7日(火)9:30~10:30受付

内育児相談、身長・体重測定

■歯みがき教室 日8月19日(木)13:15~14:00受付

対平成20年3月~平成20年8月生まれ(個別通知あり)

内歯科健診、ブラッシング指導、フッ素塗布等

■予防接種

○BCG 日8月20日(金)13:15~14:00受付

対生後3か月~6か月未満(3か月間)

持母子健康手帳、予診票、必要に応じて診断書

大滝保健センター ☎55-0102

■育児相談・健康相談 内相談を希望する方は、電話でお申し込みください。 場大滝総合支所内

荒川保健センター ☎54-2231

■乳幼児健診 ※受付時間はいずれも13:00~13:45

日	8月25日(水)	内	1歳6か月児健診(H20.12月・H21.1月生) 3歳児健診(H19.3・4月生)
---	----------	---	---

持母子健康手帳、健診アンケート

■歯みがき教室 日8月25日(水)13:00~13:45受付

対平成20年6・7月生まれ(個別通知あり)

内歯科健診、ブラッシング指導、フッ素塗布等

■育児相談(乳幼児)

日9月6日(月)9:30~10:30受付

内育児相談、身長・体重測定

■健康相談

日9月8日(水)13:30~14:30受付

内健康相談、血圧測定等 持健康手帳(お持ちの方)

■生活習慣病予防料理教室(出前教室)

日9月10日(金)11:00~13:30 場半繩区農村センター

申荒川保健センターへ電話にて 定20人

いよいよ健康・すくすく子育て 保健センターだより



各保健センター共通のお知らせ

■特定健診時に受けられるがん検診

8月から始まった特定健診の会場で、下記のがん検診等が事前予約なしで受診できます（※一部後日検体を提出する必要あり）。ご加入の医療保険とは関係なく、対象年齢の方は、どなたでも受診することができます。（健康カレンダーP.4参照）

検診名	対象年齢	料金	内容
結核健診	40歳以上	無料	胸部レントゲン撮影
肺がん検診	40歳以上	600円	胸部レントゲン撮影 喀たん検査（※）
大腸がん検診	40歳以上	500円	便中潜血反応検査（※）
前立腺がん検診	50歳以上男性	300円	血液検査
肝炎ウイルス検診	40歳のみ	無料	血液検査

ところ	とき	ところ	とき
やまなみ会館(吉田)	8/9・10・11	尾田蒔公民館	9/24・27
荒川農村環境改善センター	8/24・26・27	スポーツ健康センター	9/28・29・30・10/1・4・5

ところ	とき	ところ	とき
大滝老人福祉センター	8/30・31	旧秩父東高等学校	10/6・8・9・12・10/13・18・19
大田公民館	9/8		
高篠公民館	9/9・10		
久那公民館	9/13		
原谷公民館	9/15・16・17・21		

受付時間：午後1～2時（詳細は市報5月号P.8にて）
※やまなみ会館会場は、市報配布の都合によりすでに終了している場合がありますのでご注意ください。

■各保健センター等で受けられる検診（集団検診）の申込み（胃がん検診および乳・子宮頸がん検診）

対対象年齢に該当し、10月実施の検診を希望する方
申9月1～7日（土・日・祝日を除く）9：00～12：00に希望する会場の保健センター窓口または電話にて
詳健康カレンダーP3・4参照

■病院・医院等で受けられる検診（個別検診）の申込み（胃・子宮がん（頸部・体部）検診、歯周疾患検診）

申9月1～7日（土・日・祝日を除く）8：30～17：15各保健センター窓口にて
対40歳以上（胃がん検診・歯周疾患検診）、20歳以上（子宮がん検診）
詳健康カレンダーP5・6参照

■大腸がん検診 対40歳以上

申9月1～7日（土・日・祝日を除く）8：30～17：15各保健センター窓口にて
詳健康カレンダーP4・5参照

■ことばの相談 ※予約制・個別相談

日・場8月19日(休)・9月16日(休)（荒川保健センター）、
9月28日(火)（秩父保健センター）

対言葉の発達、発音などに心配のあるお子さんと保護者

8・9月 保健センターカレンダー

秩秩父 吉吉田 大滝 荒川

日	月	火	水	木	金	土
8/15	16	17 対4か月児健診	18 対乳・子宮頸がん検診	19 対言語リハビリ教室 対歯みがき教室 対ことばの相談 対親子料理教室	20 対4か月・10か月児健診 対BCG予防接種	21
22	23 対BCG予防接種	24 対1歳6か月児健診 対言語リハビリ教室	25 対1歳6か月児・3歳児健診 対歯みがき教室	26	27	28
29	30 対言語リハビリ教室	31 対10か月児健診	9/1	2 対3歳児健診	3 対育児相談	4 対胃がん検診
5	6 対両親学級① 対育児相談	7 対三種混合予防接種 対育児・健康相談	8 対健康相談	9	10 対健康相談 対生活習慣病予防料理教室	11
12 対両親学級②	13	14 対4か月児健診	15 対1歳6か月児健診	16 対両親学級③ 対ことばの相談	17 対BCG予防接種 対1歳6か月児・3歳児健診	18
19	20 敬老の日	21	22	23 秋分の日	24	25

※市報ちちぶ3月号と一緒に配布した冊子「平成22年度 秩父市健康カレンダー」もご活用ください。

まちのわだい

夏空を貫く喧騒 川瀬祭



7月19・20日、秩父の夏の代表的なお祇園「川瀬祭」が行われ、2日間で10万8千人もの人出で賑わいました。煌びやかな笠鉾4基・屋台4基が街中を曳き廻され、囃子手や拍子木などを担う子どもたちも暑さに負けじと声を張り上げ、祭を盛り上げていました。20日の「神輿洗い」では、水しぶきを上げて豪快に禊が行われ、河原は歓声に沸いていました。

吉田太田部に響く子どもの声



7月8日、吉田幼稚園・吉田保育所の子どもたち79人が太田部地区を訪問しました。分校の庭で、地元のお年寄りの皆さんと歌をうたったり、竹馬などの昔遊びをしたりと、楽しいひとときを過ごしました。今年で3年目となるこの世代間交流事業は、太田部の皆さん、そして子どもたちにも毎年の楽しみとなっているようです。

◆ まちのわだいをお寄せください ◆

皆さんの身近にある市内でのまちのわだいを、お気軽にご連絡ください。

連絡先 広報広聴課 ☎22-2505 (直通)
☎22-2211内線1296
✉koho@city.chichibu.lg.jp

幻想的で美しい花ハス



7月10、11日、荒川日野花ハス園にて「花ハスマつり」が開催されました。園内には、11種類のハスの花が咲き誇り、訪れた人たちは、木道を巡って花の観賞を楽しんでいました。

すっぱい梅で安全運転



7月15日、吉田交通安全母の会が、交通事故防止キャンペーンの一環として吉田龍勢会館前で自動車の運転手さんに梅を配布しました。目をぱっちりさせて、安全に運転してほしいと願いをこめて手渡しで配りました。運転手の皆さんにはなかなか好評だったようです。

大滝ハイキング 初夏の八島ヶ原湿原へ!



7月4日、大滝文化協会ハイキング部の呼びかけにより、長野県霧ヶ峰高原 八島ヶ原湿原へのハイキングが行われました。46人の参加者は、木道の上から咲き始めたニッコウキスゲや湿原特有の可愛い草花を観察したり、写真を撮ったりしながら散策を楽しみました。