



セーフコミュニティ
国際認証都市！

市報 ちちふ

2022

8 月号

No.209

令和4年8月10日
毎月1回発行



待ちに待った晴れ舞台 精いっぱい 力強く！

発行・編集／秩父市役所 〒368-8686 埼玉県秩父市熊木町8番15号 ☎0494-22-2211 (代表)

人口／59,671人 (-116人) 男／29,187人 (-60人) 女／30,484人 (-56人) 世帯／26,383世帯 (-48世帯) (カッコは前月比)
出生／20人 死亡／77人 転入／97人 転出／156人 (6月中の人数) 【令和4年7月1日現在～外国人を含む～】

新設 子育て支援課のご紹介



令和4年4月、社会福祉課・こども課から独立し、「子育て支援課」が設置されました。
※写真は下郷児童館「ひよこの日」の様子。

「秩父市子ども家庭

総合支援拠点」誕生

子育て支援課は、子どもの健やかな成長をサポートする場所です。0歳から18歳までの全ての子どもとその家庭および妊産婦の方々を抱えるさまざまな悩みに対応し、関係機関と連携を図りながら、実情に応じた適切な支援につなげていきます。

子育ての中でお困りのことはありませんか？

- ・ 誰かに話を聞いてほしい。
 - ・ 育児で心配なことがある。
 - ・ 親子（家族）関係、学校、保育園、こども園等で悩みがある。
 - ・ 子育てがうまく負担に感じる。
 - ・ 子どもが全然言うことを聞いてくれない。
 - ・ イライラして、つい子どもを怒鳴ったり、叩いたりしてしまう。
 - ・ 他の子より発達が遅い気がする。
 - ・ 近くに相談できる人がいない。
- 子育てを一人で抱えるのではなく、少しでも困ったことがあればご相談ください。支援員・相談員と一緒に子育ての方法について考えます。



「ごもも相談でいいよ！

- ・ 自分ばかりが怒られる。
- ・ 親から暴言や暴力を受けている。
- ・ お父さんとお母さんのケンカを見るのがつらい。
- ・ 親の代わりにきょうだいや家族の世話をしている、自分の時間がない。
- ・ 学校に行きたくない。
- ・ どこにも自分の居場所がない。
- ・ 誰に相談したらいいかわからない。

※困ったことがあったら……

☎子育て支援課 ☎26-6535

阿保町9番28号（下郷児童館2階）
午前8時30分～午後5時15分
（土曜・日曜・祝日・年末年始を除く）

✉kosodate@city.chichibu.lg.jp

- ◇電話、メールでご相談ください。
- 来所いただいての面談や家庭訪問による相談支援も実施しています。
- ◇相談の秘密は守られますので、安心してご相談ください。費用は無料です。

～児童館利用者の声～

コロナ禍で参加を悩んでいましたが、初めて利用してみました。他の親子の方や先生たちと交流できて、楽しかったです。

家で子どもと2人きりだと遊びの幅が狭くなってしまうので助かっています。自分自身のリフレッシュにもなります。

2つの児童館

子どもの遊びの場の一つとして、お気軽にご利用ください。

児童館では、親子で楽しめるふれあい遊びや音楽に合わせて身体を動かしたり、絵本や紙芝居の読み聞かせを実施しています。子育てに関する情報提供も行っており、地域の子育て世帯の交流の場にもなっています。

対象 乳幼児から18歳未満の児童と保護者

※未就学児は保護者同伴となります。

開館日 月曜日～土曜日

午前8時30分～午後5時15分

(正午～午後1時まで休館)

休館日 日曜、祝日、年末年始

○中村児童館 ☎22-0713

ところ 中村町2-10-14

○下郷児童館 ☎24-1700

ところ 阿保町9-28

子育てサポート

育児の援助をしてほしい人と支援できる人をつなぐ有償ボランティアの会員組織をご紹介します。利用時間、利用料金等の詳細はQRコードからそれぞれのQRをご覧ください。

1 ファミリー・サポート・センター



支援内容

- ・保育施設等の開始前、終了後の子どもの預かりや送迎
- ・学校や学童保育終了後の子どもの預かり
- ・塾や習い事などの送迎
- ・冠婚葬祭や行事の参加、通院など外出時の子どもの預かりなど

対象 秩父郡市内に居住し、生後6か月～小学校6年生の子どもの養育されている方

※初めて申し込まれる方は「事前の打ち合わせ」が必要です。

問・申 秩父ファミリー・サポート・センター (秩父市シルバー人材センター内) ☎21-3311



2 産前産後・サポート・センター



支援内容

妊娠中・出産後の子育て援助

- ・掃除、洗濯等の家事援助
 - ・おむつ交換など子育ての手助け
 - ・上の子どもの保育施設の送迎など
- 対象** 秩父市に居住し、母子健康手帳を受けてから生後6か月までの子どもを養育している方

問・申 産前産後・サポート・センター (秩父市シルバー人材センター内) ☎21-3311

3 緊急サポートセンター



支援内容

- ファミリー・サポート・センターで対応が難しい、急を要する預かりや病児・病後児の預かり
- ・前日や当日などの急な子どもの預かりや送迎
 - ・病児・病後児の預かり (一定の条件があります)
 - ・宿泊を伴う子どもの預かり
- ・保護者が体調不良などで休んでいる間の子どもの見守りなど

対象 秩父市内に居住している0歳～小学校6年生までの子どもを養育している方

問・申 緊急サポートセンター 埼玉 ☎048-1297-2903 午前7時～午後8時 (土日受付可)



その他にも…

○子育てハンドブック

秩父市の子育て情報満載!

こども課、各総合支所市民福祉課、児童館、保健センターにて配付のほか、ダウンロードからご覧いただけます。

○ひとり親家庭自立支援給付金制度

ひとり親家庭のお父さん、お母さんの就業支援として、給付金を支給します。

○子どもの居場所づくり推進事業交付金



「子どもの人権100番」

強化週間

①法務局職員や人権擁護委員が、子どもをめぐるさまざまな人権問題について、専用相談電話による相談を実施します。(秘密は厳守します)

と き 8月26日(金)～9月1日(木) 午前8時30分～午後7時(8月27日(土)・28日(日)は午前10時～午後5時)

専用相談電話番号

☎0120-0007-1110

☎さいたま地方法務局人権擁護課

☎048-859-3507

②市では人権啓発用のビデオやDVDを無料で貸し出していますので、お気軽にご利用ください。

☎総務課☎22-2251(直通)

秩父市ボランティア感謝状を贈呈しました

広く地域を支えるボランティア活動や社会に貢献する活動に対し、市長から感謝状が贈られました。被贈呈者は次の方々です。

(順不同・敬称略)

篠田典子 新井章一 小野田陽一

近藤克己 飯塚榮一郎 原嶋重之

新井定博 柿沼賢次郎 小池弘子

逸見喜子 原島 久 福島英夫

設楽美憲 石橋 勝 黒沢正彦

荒船健治 中野祐孝

☎総務課☎22-2251

人権擁護委員のご紹介

両氏は、秩父市議会3月定例会で議会の同意を得て、人権擁護委員として法務大臣に推薦、令和4年7月1日付けで委嘱されました。

☎総務課☎22-2251



加藤 登氏
(日野田町)



池田 久男氏
(下吉田)

「企業版ふるさと納税」による「寄付をいただきました」

5月18日、株式会社グリットウェブ様から、中心市街地活性化事業のために「寄付をいただきました」。

ありがとうございます。

☎産業支援課☎25-5208



『ALT通信』

発行のお知らせ

秩父市教育委員会では、市内小中学生の英語力の向上と国際感覚の醸成のため、市内に配置されている英語指導助手(ALT)と協力し、毎月『ALT通信』を発行しています。

内容は、ALTの自己紹介や、自国の文化などを英語と写真でわかりやすく紹介するものです。英文の難易度を変え、初級と中級の二種類を発行しています。

最大のポイントは『アナログとデジタルのハイブリッド通信』です。通信の紙面にはQRコードが複数あり、ス

マートフォンなどの端末で読み取ると、動画を視聴できたり、記事の内容に関する問題に挑戦したりすることができるようになっています。

また、教育委員会では、送信された情報から解答者数や各問題の正答率などを集約し、児童生徒の英語力の課題やALT通信の活用の実態を把握し、改善に取り組んでいます。

ALT通信は、市内の小中学校の登録された保護者に一斉メールで通知したURLや、教育委員会や各学校のホームページ等で確認することができます。ぜひ、市民の皆さんも、

ALT通信を一読ください。

☎教育研究所

☎22-2446

【実際のALT通信】



こちらのQRコードから確認ができます。



皆さんのご意見を

お寄せください!

秩父市パブリックコメント手続き

秩父市地域公共交通計画

「地域公共交通の活性化及び再生に関する法律」に基づく計画で、地域にとって望ましい地域旅客運送サービスの姿を明らかにする、マスタープランとしての役割を果たすものです。

計画の基本方針

市民や観光客に選ばれる持続可能な地域公共交通の実現

公表時期および意見募集期間

8月15日(月)～9月13日(火)

公表方法

・市HPへの掲載

・市民生活課、吉田・大滝・荒川総合支所市民福祉課で閲覧

意見の提出方法

・市民生活課、吉田・大滝・荒川総合支所市民福祉課窓口へ文書で提出
・市民生活課へ郵便(〒368-1868 熊木町8-15)またはFAX
☐で提出

・何でも投書箱へ投函

☎市民生活課 26-11133

FAX 26-11132

✉ seikatsu@city.chichibu.lg.jp

コミュニティ助成事業で、

公会堂用備品を整備

熊木町会では公会堂用備品(エアコン・LED照明)を、(一財)自治総合センターが実施している宝くじの助成金で整備しました。

この事業は、宝くじの社会貢献広報事業として、宝くじの受託事業収入を財源に実施しているコミュニティ助成事業で、地域の健全な発展を図る各種活動を支援するためのものです。

☎総務課 22-2251



ご寄付ありがとうございました

次の方から、社会福祉のために寄付をいただきました。温かな善意に感謝し、ご紹介します。(令和4年6月)

▶6月20日、ボランティアだんだん(近藤秀樹代表)様から、3,500円

市長 コラム

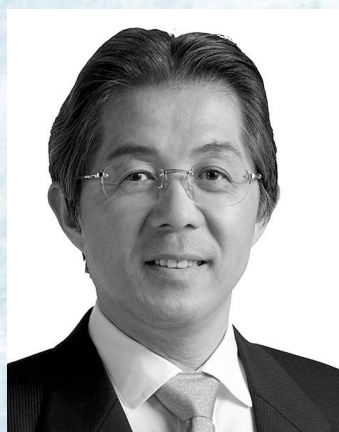

暑い夏・3年ぶりの川瀬祭り

秩父市長 北堀 篤

関東地方では6月27日に、過去最も早く梅雨が明け、記録的な厳しい暑さが続いております。梅雨明けと同じ27日、経産産業省は、全国で初めてとなる「電力受給ひっ迫注意報」を東京電力管内で発令しました。また、日本救急医学会は、梅雨明け直後で体が暑さに慣れていない時期に猛暑日が続く現状を「災害級の暑さ」と強調しています。

7月19日、20日に3年ぶりに川

瀬祭りが開催されました。

私は、子どものお祭りとされる川瀬祭りが、地元の子どもたちにとって秩父の伝統に触れる大切な機会であり、伝統を継承していく意味で大変重要な役割を担っていると思っています。当日は、神社の神輿洗いの儀式や8町会の山車の曳行が行われました。子どもたちが元気いっぱい山車を曳く姿を見て、少しずつではありますが、日常行事も戻ってきたと感じております。

市議会6月定例会では、各議案が審議されました。

補正予算の中では、令和5年度の小学校の新入学児童にランドセルを無料配布する趣旨に基づき、秩父地域内でランドセルを購入した場合に、5万円を上限に補助金を交付するための「入学準備品購入補助金」を含め議決をいただきました。

7月8日、安倍晋三元総理大臣が逝去されました。

訃報に接し、大変大きな衝撃を受けております。謹んで哀悼の意を表し、市民を代表して心よりご冥福をお祈り申し上げます。

私は、暴力や凶弾がまかり通る世の中にならないことを心より祈るばかりですし、そのためには私たちの不断の努力が必要だと思います。

9/4(日) **第70回秩父宮杯**
埼玉県自転車道路競走大会



沿道を力走する選手に、温かいご声援をお願いします。

● **エリート、上級者 (75.3km・42.9km)**

開会式 午前9時20分～ 閉会式 午後1時15分～

【パレード走行】

秩父鉄道秩父駅前発(午前10時)→秩父公園橋→尾田時交差点→東都秩父CC入口→和銅大橋入口

【周回コース】(6周半～3周半)

東都秩父CC入口→大田小・中学校→小柱西→和銅大橋入口→富田農園前→同校

● **中・初級者等 (32.4km・10.8km)**

開会式 午前8時45分～ 閉会式 10時40分～

※大田小学校で、地元の物産や飲食物の販売を行います。

【周回コース】(3～1周)

大田小・中学校前発(午前9時)→小柱西→和銅大橋入口→富田農園前→同校

■ **駐車場をご利用ください**

①みどりが丘工業団地

大田小・中学校付近まで無料

シャトルバスを運行(レース中、随時往復運行)

※午前8時～正午まで、15分～20分間隔で運行します。

②(株)昭通特装工場(富田農園まで徒歩2分)

※午前8時～午後2時まで利用できます。



■ **無料運行バス**

(往)秩父鉄道秩父駅(8時40分、10時15分)→富田農園付近→大田小・中学校

(復)大田小・中学校(レース終了後)→富田農園付近→秩父鉄道秩父駅

■ **交通規制を実施します**

時 間 午前8時30分～午後0時30分

区 間 大田小・中学校→小柱西→諏訪橋→和銅大橋入口→東都秩父CC入口付近→富田農園→県道久長秩父線→大田小・中学校の周回コース

※国道140号大塚交差点から新皆野橋、小柱方面への規制も実施します。

※皆野寄居有料道路の小柱IC、蒔田ICの規制も実施します。

● **新型コロナウイルス感染症の状況や自然災害等により、大会規模等の変更や中止をすることがあります。**

問 秩父宮杯埼玉県自転車道路競走大会実行委員会(県スポーツ振興課内) ☎048-830-6953

HP 「秩父宮杯埼玉県自転車道路競走大会」で検索!

秩父市立病院職員を募集

令和5年度当初採用

臨床検査技師・薬剤師採用試験

採用予定職種	人数
臨床検査技師	1人
薬剤師	若干名

※令和4年度中に実施される国家試験を受験し免許取得見込みの方も受験可能です。

※受験資格などは、実施要項でご確認ください。

試験日 9月26日(月)

ところ 秩父市立病院

実施要項の配布 秩父市立病院管理課で配布しています。(市立病院HPにも掲載)

受付期間 持参：9月5日(月)まで

※土・日曜日を除く。ただし、第2・4週土曜日は午前8時30分から正午まで受け付けます。

※郵送の場合は期間内必着(厳守)

問 秩父市立病院管理課 ☎23-0611



看護師再就業技術講習会の開催

県内に在住する未就業の看護師等で、就業希望者のうちブランクが長く技術面に不安がある方を対象に、看護に必要な知識・技術について学びなおし、職場復帰につなげるための講習会を開催します。

と き 9月8日(木) 午前9時～午後4時

ところ 秩父市立病院

申込方法 埼玉県ナースセンターにお電話ください。

(☎048-620-7337)

主 催 埼玉県、埼玉県看護協会

問 秩父市立病院管理課 ☎23-0611



公共工事の入札結果 (税込500万円以上)

入札契約方法	契約日【完成予定】	事業名【事業場所】	契約金額【予定価格】(税込/円)	落札率	契約業者	工事担当課
一般競争入札	6月10日【1月】	管路施設ストックマネジメント業務(調査)委託【公共下水道区域内】	13,783,000【15,719,000】	87.68%	管清工業(株)北関東営業所	下水道課 ☎25-5218
指名競争入札	6月27日【10月】	下郷児童館改修工事【阿保町9番28号】	7,568,000【7,616,400】	99.36%	衛町田建設	建築住宅課 ☎26-6869

問 工事の内容…表中の工事担当課、契約関係…契約課 ☎25-5216

10月3日(月)
から

マイナンバーカードを利用した証明書の コンビニ交付サービスを開始予定です

☎市民課 22-5348

利用できる店舗 全国のセブン-イレブン、ローソン、ファミリーマートなどマルチコピー機設置店舗

利用時間 午前6時30分～午後11時（年末年始、システム停止日を除く）

取得できる証明書

証明書の種類	取得できる方	手数料
住民票の写し	本人または同一世帯の方	150円
印鑑登録証明書	本人	



必要なもの マイナンバーカード（利用者証明用電子証明書が搭載されたもの）

注意事項 ※サービス開始までの間、内容に変更が生じる可能性があります。

- ・住民基本台帳カード、通知カード、印鑑登録証ではコンビニ交付は利用できません。
- ・4桁の暗証番号を連続で3回間違えるとロックがかかり利用できなくなります。その場合、市役所または各総合支所で暗証番号ロック解除の手続きが必要となります。
- ・マイナンバー入り住民票、住民票の除票、発行制限を受けている方の住民票など、取得できない住民票もあります。

マイナンバーカードをまだお持ちでない方は、ぜひこの機会にカード交付申請を！

マイナンバーカードをまだお持ちでない方に、7月下旬から9月上旬にかけて、オンライン申請用QRコード付きマイナンバーカード交付申請書が、地方公共団体情報システム機構により順次送付されます。

また、マイナポイントを受け取るために必要なマイナンバーカードの申請期限は9月末までとなります。

申請方法など詳しくは、マイナンバーカード総合サイトまたは市民課へお問い合わせください。なお、市民課ではマイナンバーカード取得に向けた取り組みとして、以下の2つを実施しています。

①マイナンバーカードの出張申請

市職員が、企業や地域団体の事務所などに出向き、マイナンバーカードの申請受け付けを行います。本人確認も行うため、市役所までマイナンバーカードを受け取りに行く必要はありません。



②マイナンバーカード申請サポート

市民課窓口にて、写真撮影等の申請手続きサポートを行っています。



住民税非課税世帯等に対する臨時特別給付金を支給します！

新型コロナウイルス感染症の影響が長期化する中、さまざまな困難に直面した方々が、速やかに生活・暮らしの支援を受けられるよう、住民税非課税世帯等に対して、1世帯当たり10万円の現金を「プッシュ型」で支給いたします。

対象

- ①基準日(令和4年6月1日)において世帯全員の令和4年度分の住民税均等割が非課税である世帯
- ※住民税が課税されている者の扶養親族等のみからなる世帯を除く
- ②①のほか、新型コロナウイルス感染症の影響を受けて家計が急変し、①の世帯と同様の事情にあると認められる世帯(家計急変世帯)

※すでに臨時特別給付金の支給を受けた世帯には再度の支給はされません。

給付額

1世帯当たり10万円

申請方法

①対象となる世帯には7月上旬に案内チラシと確認書を送付しています。

②窓口にて相談により申請を受け付けいたします。

詳細については市☎をご確認ください。

☎社会福祉課 25-15204

1つも課からのお知らせ

025-522006

①児童扶養手当

対象 次のいずれかに該当する児童を育てている父または母、もしくは主として生計を維持する養育者

- ・父母が婚姻を解消した児童
- ・父または母が死亡した児童
- ・父または母に一定の障がいがある児童
- ・父または母の生死が明らかでない児童
- ・父または母に1年以上遺棄されている児童
- ・父または母が裁判所からのDV保護命令を受けた児童
- ・父または母が法令により1年以上拘禁されている児童
- ・母が婚姻によらないで懐胎した児童

※婚姻には事実上の婚姻関係も含まれます。

③「児童」とは、18歳に達する日以後の最初の3月31日まで、または一定の障がいのある20歳未満の方のことを指します。

手当額(令和4年4月分から)

全部支給 月額43,070円
一部支給 月額43,060円

※手当額は本人や扶養義務者の所得額に応じて変わります。児童

が複数いる場合には加算があります。

※手当は申請月の翌月分からの支給になります。

現況届の提出

8月1日現在、手当を受給している方は毎年8月中旬に「現況届」の提出が必要です。提出がない場合、11月分以降の手当が受けられなくなりしますのでご注意ください。該当する方にはご案内を郵送します。内容をご確認の上、提出をお願いします。

②1つも医療費

18歳に達する日以後の最初の3月31日までのお子さんが医療保険制度で医療を受ける場合に、医療費を助成する制度です。

対象 市内に住所を有し、医療保険制度に加入している児童(重度心身障害者医療費・ひとり親家庭等医療費支給対象者は除きます) **申請について**

出生・転入時に申請を受け付けていますが、まだ手続きが済んでいない方は届け出をしてください。 ※適正受診にご協力ください。 ※加入医療保険等の申請内容に変更があった時は、速やかに届け出をしてください。

③ひとり親家庭等医療費

ひとり親家庭等の皆さんが、医療保険制度で医療を受ける場合に、

医療費の一部を助成する制度です。(重度心身障害者医療費支給対象者は除きます)

対象 ①児童扶養手当の対象者とその児童

※本人や扶養義務者の所得によっては、支給停止となる場合があります。



1つも・ひとり親家庭等・重度心身障害者医療費制度が変わります

こども医療費・重度心身障害者医療費は令和4年10月1日診療分から、ひとり親家庭等医療費は令和5年1月1日診療分から、現物支給の範囲が秩父郡市内から埼玉県内に拡大されます。対象の方には、今後ご案内の通知を送付する予定です。

埼玉県内で現物支給を実施する医療機関に受診した場合、保険適用分の医療費については窓口での支払いは不要です。ただし、同じ月・同じ医療機関で、保険適用分の医療費が「現物支給限度額」(下記の表を参照)を超えた場合は、秩父郡市内も含め、窓口での支払いが必要です。県外医療機関の受診は現物支給の対象になりません。医療機関で医療費の支払いをし

現物支給限度額

	秩父郡市内	埼玉県内	埼玉県外
こども医療費	21,000円		現物支給の対象外(今までのとおり、手続きに変更はありません)
ひとり親家庭等医療費	70歳未満: 21,000円 70歳以上: 8,000円(市町村国保は、限度額なし) 75歳以上: 限度額なし	21,000円	
重度心身障害者医療費	社会保険・組合国保加入者70歳未満: 21,000円 社会保険・組合国保加入者70歳以上: 外来8,000円・入院15,000円 市町村国保・埼玉県後期高齢者医療制度加入者: 限度額なし		

問 こども課 025-522006

障がい者福祉課 027-7331

た場合は、市の窓口を受給者証、健康保険証、領収書をお持ちになり、医療費の請求をしてください。請求書に添付する領収書は、診療内容(保険点数、負担割合など)の分かるものをお持ちください。 ※医療機関では必ず受給者証を提示してください。

※適正受診にご協力ください。

※加入医療保険等に変更があった時は速やかに届け出をしてください。

障がい者福祉課 027-7331

守るっ！緑と清流を

無許可の埋め土はダメ!!
必ず事前に手続きを

許可が必要な埋め土

面積が500平方メートル以上
3,000平方メートル未満の埋
め立て・盛土・その他の土地への
土砂等のたい積

許可申請の流れ
許可申請は、事前協議制となっ
ています。

①事前相談・打合せ

②住民説明会の開催等

③事前協議

※2〜3週間を要します。

④許可申請

⑤許可（または不許可）

※面積が3,000平方メートル
以上の場合には県への申請となり
ます。

※市で許可している場所には標識
が掲示されています。
※秩父市内で埋め土をする場合は、
まず、ご相談
ください。

☎ 生活衛生課

25-5202



土砂たい積110番開設！！

違法な埋め土を見つけたら

☎ 25-5202まで

(秩父市役所生活衛生課:直通)

休日・祝日は、22-2211 (市役所警備員室)

通報者の秘密は守られますので、安心して情報をお寄せください!!

現在、違法な残土投棄の監視強化パトロール実施中です!

住所	秩父市	
許可を受けた者	氏名又は名称(代表者氏名)	
許可番号	第	号
許可年月日	年	月
土地の所在	秩父市	
面積	㎡	
住所	秩父市	
施工者	氏名又は名称(代表者氏名)	
電話番号		
土砂等のたい積期間	年	月
許可した機関	秩父市長	

消費生活センターからのお知らせ

飲料のカフェイン含有表示

日常的に飲用している緑茶や紅茶、コーヒー等にはカフェインが含まれています。カフェインは適量を摂取すれば頭がさえる、眠気を覚ます等の効果があるとされていますが、過剰摂取をすればめまいや心拍数の増加、震え等の健康被害をもたらすことも知られています。カフェインの摂取に気を付けている方に向け、カフェインが含まれていない飲料も販売されています。そのような中、次のような相談が寄せられました。

「ペットボトル飲料にカフェインゼロと書いてあるのに、後ろの表示を見ると少し含まれているような数字が書いてある。わかりにくい」(2019年3月受け付け、40歳代男性)

そこで国民生活センターは茶系、紅茶系、コーヒー、炭酸系78銘柄を試買し、その表示についての調査結果を2022年3月に公表しました。茶系飲料32銘柄中10銘柄、コーヒー28銘柄中10銘柄、炭酸飲料9銘柄中5銘柄でカフェイン含有量の表示があり、紅茶系飲料9銘柄では表示がなかったそうです。ただし、本体に表示がなかった銘柄でも販売店のHPには含有量が記

載されているものもあったようです。

飲料等へのカフェイン含有量の表示は義務ではないため、表示のない商品も販売されています。カフェインに対する感受性は個人差が大きく子どもや妊婦、授乳婦では摂取量に注意が必要とされ、悪影響のない1日当たりの最大摂取量は健康な成人で400mgとされています。また、アミノ酸やビタミン等の栄養成分を含むエナジードリンクと呼ばれる炭酸飲料は、一般的にカフェインを多く含んでいます。



暑い時期、のどの渇きを潤すため、ついつい冷たい飲料を過剰摂取しがちです。体調の異変を感じたらカフェイン摂取にも注意し、「カフェインゼロ」や「カフェインレス」の飲料、カフェインが少ない飲料を選びましょう。出典・国民生活センター「くらしの危険」コーナー

秩父市消費生活センター

毎週月〜金曜日(祝日はお休み)
午前9時〜正午、午後1時〜4時
☎ 25-5200

計量器の定期検査(集合検査)を実施します

計量法の規定により、取引・証明に使用している「はかり」は2年に1回の定期検査を受ける必要があります。

事前調査にご回答いただいた方で対象となるはかりをお持ちの方へは、9月上旬に埼玉県計量検定所から集合検査の通知が届きますので、その内容に従って検査を受けてください。通知記載の日に都合が悪い場合は別の会場でも受けられます。(下記の日程表を参考) また、事前調査を受けていない方で、取引・証明に使用しているはかりをお持ちの方は、産業支援課までご連絡ください。

集合検査の対象となるはかり

ひょう量(はかることができる最大能力)が250kg以下の機械式はかり

※家庭用のはかりは対象外。電気式はかり、ひょう量250kgを超える機械式はかりは、巡回検査の対象。(別途巡回検査の通知が届きます)

産業支援課 ☎ 25-5208

吉田・大滝・荒川総合支所地域振興課

吉田 ☎ 72-6083

大滝 ☎ 55-0861

荒川 ☎ 54-2114

埼玉県計量検定所

☎ 048-652-2171

令和4年度

計量器定期検査(集合検査)日程表

※検査時間は各日とも午前10時~正午、午後1時~3時

検査日	検査会場
9月12日(月)	吉田総合支所
9月13日(火)	秩父市役所
9月14日(水)	荒川総合支所
9月15日(木)	原谷公民館
9月16日(金)	秩父市役所
9月20日(火)午前	大田公民館
9月20日(火)午後	尾田蒔公民館
9月21日(水)	大滝振興会館
9月22日(木)	影森公民館

観光課 ☎ 25-5209

※申請方法等詳細は観光課へお問い合わせください。

30万円、(3)小型車..20万円

(1)大型車..40万円、(2)中型車..

該各号に定める額を乗じて得た額

支援金額 基準日において市内の事業所

対 象 令和4年4月1日現在市内に本社を有する法人または事業所

新型コロナおよび原油高騰の影響で厳しい経営環境にある貸切バス事業者に対し、予算の範囲内で支援金を交付します。

貸切バス事業者に

支援金を交付します!

ポテくまくんイチオン 産業支援インフォメーション

☎ 産業支援課 ☎ 25-5208

「夏のおもてなしイベント」開催!!

秩父地場産センター1階のじばさん商店では、リニューアル後はじめての夏のイベントを開催します。

とき 8月中旬~9月19日(月・祝)まで(予定)

ところ じばさん商店内(地場産センター1・2階)

内容 『肉とビール』特別販売
『木工体験キット』展示販売※なくなり次第終了
『型染め体験教室』8/20(土)・21日(日) 午前11時~午後5時 体験料金1,200円ほか

☎ じばさん商店 ☎ 25-0088



※最新情報はSNSでチェック!

秩父市チャレンジショップ「よりどころ」オープン!

番場通りの「農工チャレンジショップ」が買継商通りに場所を移し、リニューアルオープンしました。

秩父農工科学高等学校の生徒が栽培した農作物が購入できるほか、秩父織物の展示もしています。

ぜひお立ち寄りください。

開店日時 原則毎週金曜日 午後1時~3時

※詳細はInstagram・Facebookにてお知らせします。

ところ 番場町11番14号

その他 駐車場はありませんので、お近くの有料駐車場をご利用ください。

☎ 産業支援課 ☎ 25-5208



CHICHIBU.YORIDOKORO

Instagram Facebook



古くて新しい林業、「自伐型林業」フォーラム・研修を開催！ ～山をお持ちで管理にお困りの方、必見です！～

近年、異常気象による洪水や土砂崩れといった災害が頻発しており、社会的にも問題になっています。その中で、小型機械を使い、山にかかる負荷を小さく抑え、環境を保全しながらも経済的に自立することを目指す「自伐型林業」が全国的に注目を集めています。

このたび、NPO法人 自伐型林業推進協会から講師を招き、秩父地域で自伐型林業を考えるフォーラムおよび初心者向けの自伐型林業研修を開催します。

秩父地域に山林をお持ちの方や、林業にご興味のある方は、まずはフォーラムへの参加をご検討ください。また、研修では、自伐型林業の実践に向けた学びの場として、チェーンソーによる伐木等特別教育を実施するほか、山の現場で実際に木を伐る、バックホウで作業道を作る等の作業を行う予定です。

皆さまのご参加をお待ちしております。



●自伐型林業フォーラム



と き 8月27日(土) 午後0時30分開場、1時開始
予定

ところ 市民会館
大ホールフォレスト 1階席

対象 どなたでも参加できます

入場料 無料

申込方法 事前のお申し込みが必要です。市役所にてチラシを配布のほか、HP「森の活人」にも情報を掲載します。8月17日(水)までにお申し込みください。

注意事項 駐車スペースには限りがあります。極力、公共交通機関をご利用ください。

●自伐型林業初心者研修



と き ①9月23日(金・祝)～25日(日)
：チェーンソーによる伐木等特別教育

②10月8日(土)・9日(日)
：選木等森づくり・伐倒・造材・搬出研修

③10月22日(土)・23日(日)
：作業道開設研修

ところ ①：秩父市影森公民館、他

②、③：横瀬町芦ヶ久保の市有林内

対象 どなたでも参加できます(秩父地域在住の方、秩父地域に山林をお持ちの方優先)

参加料 3,000円

申込方法 事前のお申し込みが必要です。市役所にてチラシを配布のほか、HP「森の活人」にも情報を掲載します。9月9日(金)までにお申し込みください。

注意事項 最大15人まで。応募多数の場合、選考の上、参加者を決定します。

問※フォーラム・研修共通

秩父地域森林林業活性化協議会事務局

☎26-5301

※木曜日、金曜日は同事務局

(市役所森づくり課内) ☎22-2369

問 下水道課 ☎2515218

十分注意してください。

れたたりすることがありますので、

や汚水桝のふたが浮き上がり、外

なお、道路冠水時にマンホール

点検等にご協力をお願いします。

にある側溝や雨水桝などの清掃・

大雨に備え、日頃から家の周り

水害の原因となります。

の雨水(排水)が流れにくくなり

などがたまる、雨水管や下水管

雨水桝や側溝等にごみや落ち葉

は、

「下水道の日」をきっかけに、

下水道について理解を深めてみて

はいかがですか。

台風前に日頃の備えを

9月10日は、立春から数え22

0日目にあたり天候が悪くなる日

と言われ、台風などの大雨に備え

る特別な日として選定されました。

「下水道の日」をきっかけに、

下水道について理解を深めてみて

はいかがですか。

9月10日は「下水道の日」です

下水道の日は、下水道への理解

と関心を深めることを目的として

始まりました。

下水道には、生

活排水をきれいに

して川に流す役割

のほかに、雨水を

速やかに流して水

害から守る「雨水

の排除」の役割も

あります。

9月10日は、立春から数え22

0日目にあたり天候が悪くなる日

と言われ、台風などの大雨に備え

る特別な日として選定されました。

「下水道の日」をきっかけに、

下水道について理解を深めてみて

はいかがですか。

台風前に日頃の備えを



豪雨に備え雨水桝や側溝などの清掃点検を行いましょう。
※(公社)日本下水道協会イラスト集より

びすびす通信

4コマ まんが よっ! 秩父市宣伝部長 ☆ポテくまくん



映画館には他にもポテくまくんがいっぱい! 遊びに来てね

新しい地域おこし協力隊員を紹介します!



早坂 憲次さん
(森づくり課)



松本 卓也さん
(移住相談センター)

はじめまして。さいたま市(旧浦和市)出身です。子どもの頃、秩父の民宿に泊まり、川遊びしたことを覚えています。今まではテレビやラジオ番組制作や商業施設でのお笑いライブなどイベント企画をしていました。コロナがきっかけでこれからの生き方を考えていた時に、協力隊のことを知り、生まれ故郷で役に立ちたいという想いで、一念発起、応募いたしました。秩父の皆さまのお役に立てるよう頑張ります。よろしくお願いいたします。

秩父に生まれ一度は離れましたが、地域おこし協力隊として29年ぶりに戻って参りました。離れてみたことで秩父の自然や風土、暮らしている方々の気持ちの温かさやおもてなし精神など、魅力に気づきました。秩父のファンを増やせるよう、趣味のランニングで秩父を巡り見つけた情報を発信していきたいと思えます。よろしくお願いいたします。

地域おこし協力隊

SNSでジオパーク秩父の魅力を発信中!

6月の中旬に初めて秩父おもてなしTVに出演させていただきました。皆野町の秩父華厳の滝を紹介する企画でしたが、実際に現地へ行き、撮影する様子も学べて良い経験となりました。



最近ではガイドや講演が徐々に行えるようになり、地形から見えてくる人とのつながりや暮らし、歴史などにも重点を置くジオパーク秩父の魅力がますます広まってきていると感じております。少しでも気になる点がございましたら、お気軽にお問い合わせください! →



地域おこし協力隊として研修会に参加

5月の中旬に初任者の地域おこし協力隊が集まりました。研修内容はグループワークやプレゼンテーションなど盛りだくさんで充実した2泊3日でした。OBの方の貴重なお話や地域色豊かな100人以上の隊員たちと情報共有もできてとても有意義な研修会になりました。今回の経験を踏まえてさらに活動の幅を広げていきます!



問 秩父まるとジオパーク

推進協議会

☎ 26-5511

地域おこし協力隊
もちだ 持田 あゆみ



Facebook



Instagram

手話で 〇〇をやってみた!

いろいろなことばを手話でやってみます!

上のQRコードを読み込んで、手話動画もぜひご覧ください。

手話を動画で見られます



「プール」



「海」



「プール」



右手のひらを下にした状態で、右手2指を交互に上下させながら右へ移動します。この表現には「泳ぐ」という意味もあります。

「海」



「しょっぱい」という意味

「水」という意味

立てた右手小指の指先をくちびるに当て、右へ少し動かします。次に、右の手のひらを上に向けた状態で波打たせます。

Q. 補聴器は水の中でも使えるの?

A. 基本的には使えません。プールや海に入るときは補聴器を取って入ります。補聴器は水に弱いので、暑く湿度が高い日は注意が必要です。汗で補聴器が壊れることもあります。



済印

★ナイトバザールにお店を出そう
参加者募集中! ご希望の方は、
安田 (☎22-0511) まで

★福引大会
参加方法 ナイトバザールの福引会場へ市報のこのページをお持ちください。ナイトバザールの福引きに1回参加できます。(1人1枚まで)
※市報はお返しします。景品はなくなり次第終了となります。詳しくはチラシにて。

確認ください。

詳細はチラシやFacebookをご覧ください。

- ・その他、楽しいこといっぱい!
- ・秩父屋台囃子実演会
- ・お客様には花火をプレゼント
- ・浴衣や甚平を着て参加しよう
- ・音楽やダンスステージをお届け
- ・ダンスステージ
- ・残暑を乗り切ろう!
- ・さまざまな店舗の肉料理を堪能して
- ・屋外で距離を保ちビアガーデン
- ・肉食うナイト♪

とき 8月20日(土)午後7時〜
みやのかわ299 710

ナイトバザール2020回

がんばる商店街!

チャレフエスフェスティバル開催

くめった集まるこうぎな祭り

とき 9月4日(日)午前10時〜午後4時

ところ ウニクス秩父内

内容 秩父内外からさまざまなお店が出店!

いろいろな景品が当たる抽選会! (先着550人)

午前10時30分、午後1時、3時の3回に分けて実施

簡単に楽しめるチャレフエス検定!

チャレフエスオリジナルのゲームでクリアをして景品をGETしよう!

★皆さんチャレフエスに参加しませんか?

「チャレフエス」は、秩父の農産物や地域特産品の魅力をより広く伝えるため、生産者や秩父の商店主が消費者と触れ合いながら自社の商品を販売・PRできる地域参加型のイベントです。

出展者やステージ出演者についても募集中です。チャレフエスの詳細につきましては、お気軽にお問い合わせください。

問 実行委員会 担当・町田

☎ 090-1803513800

✉ event-chichibu@neighborhood

第59回秩父市文化団体連合会文化祭



秩父市文化団体連合会加盟団体が趣向を凝らした催しを行います。

イベント名	開催日時・場所	内容	問い合わせ先
第59回 秩父市文化祭 開会式	9月18日(日)10:00~12:00 歴史文化伝承館2階ホール	【第1部】秩父市文化祭開会式式典 【第2部】発表会 (入場無料)	秩父市文化団体連合会 高橋☎24-9499 海野☎080-1249-8553
第28回秩父工芸展	9月8日(休)~12日(月) 10:00~19:00 (最終日は17:00まで) 矢尾百貨店3階催事場	秩父で鍍金、鍛金、彫金、七宝、硝子、染色、織物、組紐、和紙、すかり、人形、陶芸などの工芸に取り組んでいる仲間の作品展です。ぜひご高覧ください。(入場無料)	秩父工芸家協会 北☎24-7357
秩父愛鳥会 野鳥写真展	9月11日(日)~10月1日(出) 聖地公園管理事務所ギャラリー	秩父の山野・水辺で見られる野鳥を中心に、会員が根比べをしながら、チャーミングで生き生きした姿を切り取りました。(入場無料)	秩父愛鳥会 青木☎62-0588
第18回 秩父美術鑑賞 画家公募展	9月16日(金)~25日(日) 10:00~17:00 (最終日は15:00まで) 秩父美術館ギャラリー	絵画界の発展と画家のすそ野の拡大を目的に開催。作品受け付けおよび搬入は8月13日(出)・14日(日)・15日(月)。(入場無料)	近世美術研究保存会 西☎23-1177
秩父写友会 「秩父の道」展	9月18日(日)~22日(休) 10:00~17:00 秩父地場産センター 2階展示場	出品会員17人が、それぞれ秩父の特徴ある道や旧道等を探し求め、各人が2枚~3枚を展示します。また、写真集No.38号の発行を予定しています。(入場無料)	秩父写友会 笠原☎22-2730
新井社中による 茶会	9月18日(日)10:00~15:00 歴史文化伝承館2階和室	茶道が初めての方も歓迎。おいしいお抹茶とお菓子で静かな一時を過ごしませんか。大勢の方の参加をお待ちしています。(入場無料)	秩父郡市茶道協会 新井☎24-5303
第18回 秩父市吟剣詩舞道 大会	9月23日(金・祝) 10:00~14:00 福祉女性会館大ホール	古今東西の漢詩・和歌・俳句・新体詩等に節調を付して幅広く親しみを感じ、楽しく吟じて日本人の心を表現する音楽芸術です。(入場無料)	秩父市吟舞連盟 浅見☎080-5009-2276
第22回 ちちぶ民謡・民舞 の祭典	9月24日(出)10:30~16:30 福祉女性会館	全国民謡民舞の演技披露、津軽三味線演奏、そして昔より唄い継がれている秩父地方の民謡も発表します。皆さまのご来場を心よりお待ち申し上げます。(入場無料)	秩父民謡団体連合会 久富☎23-8009
パンカリータスフ ォルクローレコン サート	10月15日(出)13:00~ 妙見の森公園	南米の民族音楽(フォルクローレ)のコンサートです。珍しい楽器を使って演奏します。(入場無料)	パンカリータスフ ォルクローレ愛好会 加藤☎24-6575
第28回 秩父謡曲大会	10月16日(日)10:30~15:30 福祉女性会館	謡曲は能の音楽部分を取り出した芸能です。日頃の稽古の成果を披露します。謡曲についてご存じのない方のご来場も歓迎。伝統芸能の謡曲を知る最適な機会です。(入場無料)	秩父謡曲協会 加藤☎23-5379
秩父市民囲碁大会	10月22日(出) 福祉女性会館	秩父郡市の各囲碁クラブよりオープン参加で「秩父市民囲碁大会」を開催します。大会参加者をAクラス(上級者)、Bクラス(中級者以下)に分け、1人5試合によるリーグ戦を行います。(参加料1,000円)	秩父囲碁愛好会 寺澤☎22-3007

イベント名	開催日時・場所	内 容	問い合わせ先
第29回 秩父歴史文化研究会・講演会	10月23日(日)13:30～ 原谷公民館	講演会の内容は、元秩父学講師野口正士氏による「秩父俳諧の歴史」です。幕末に秩父札所を訪れた、数多くの江戸や信州の蕉風派宗匠。彼らが秩父で多くの俳人を育てた足跡が、句碑、奉額に残されています。その証を調査すると貴重な文献が発掘され、文化の目覚めは西谷（にしやつ）だと分かります。(入場無料)	秩父歴史文化研究会 大野☎080-6507-4693
鈴木敬三 ピアノコンサート	10月30日(日) 13:30開場、14:00開演 歴史文化伝承館 2階ホール	クラシック曲やリクエスト曲によるピアノの演奏。(入場料：会員3,000円、一般3,500円、中学生以下1,500円)	秩父音楽鑑賞会 飯塚☎090-3317-2670
秩父市文化団体 連合会俳句大会	11月6日(日) 10:00～16:00 福祉女性会館	【兼題】10月3日(月)までに未発表の当季雑詠2句を200字詰原稿に記入し、投句料1,000円の郵便小為替を添えて下記へ郵送してください。 ※「当日句」として、未発表の2句を投句料1,000円で当日受け付けます。(昼食代を含む) 【郵送先】山村富夫〒369-1872秩父市上影森820	秩父俳句連盟 山村☎23-2688
第93回 ビデオ映像の つどい	11月6日(日) 12:30開場、13:00上映開始 歴史文化伝承館 2階ホール	コロナ感染に注意を払いながらのビデオ作品の上映会となります。会員の力作をぜひ大スクリーンでご覧ください。(入場無料)	映像クラブ秩父 新井☎23-4199
箏曲演奏会	11月6日(日)13:00～14:30 歴史文化伝承館 2階ホール	箏、三味線、尺八による演奏会。(入場無料)	秩父三曲協会 高橋☎24-9499
第30回 吹奏楽 フェスティバル	11月6日(日) 秩父ミュージックパーク音楽堂	秩父市内の中学・高校・秩父ウインドオーケストラによる吹奏楽の音楽会。(入場無料)	秩父ウインド オーケストラ 山中☎22-1209
秩父市民短歌大会	11月18日(金)10:00～15:00 秩父神社参集殿檜の間	短歌の未発表作品1人1首を募集。はがきに住所、氏名、電話番号を明記し、9月25日(日)までに郵送。優秀作品に賞あり。(参加費2,000円〈当日集金、昼食・飲物付き〉)	武蔵野歌人会新井 (信) ☎090-4731-1072
ほのぼの コンサート	11月19日(土) 13:30開場、14:00開演 歴史文化伝承館 2階ホール	【第1部】独唱と独奏の花束を 【第2部】すばらしいゲストをお迎えしてピアノの演奏、ピアニスト金子恵。 (入場無料)	秩父ほのぼの音楽 愛好会 鈴木☎23-5869
第15回 青少年育成茶会	11月20日(日)10:00～15:00 歴史文化伝承館	茶道として非常に難しい時に当たり、みんなで工夫を重ねています。おいしいお茶を点てる工夫、お茶道具類や布巾類の消毒の仕方、一つ一つみんなで考えています。ぜひお出掛けください。 秩父高校茶道部(表千家)・小鹿野高校茶道部(庸軒流)	ちちぶ茶道会 小菅☎22-0734
第55回記念 秩父書道会書作展	令和5年2月4日(土)～5日(日) 9:30～17:00 (最終日は16:00まで) 歴史文化伝承館 1階交流フロア	本会会員の力作を出品展示いたします。今回は記念展ですのでぜひ皆さまのご来場をお待ちしております。(入場無料)	秩父書道会 町田(武) ☎090-2429-4302
第29回 秩父華道協会華展	令和5年3月4日(土)～5日(日) 歴史文化伝承館	秩父郡市華道家の醸し出す、春の風情ある作品を堪能していただければ幸いです。(入場無料)	秩父華道協会 児玉☎22-5668

秩父宮記念市民会館 自主事業

市民会館 ☎ 24-6000

(午前9時～午後6時・火曜日休館)

●中高生休日アート部屋

アートや舞台などの分野で活躍しているアーティストを講師に迎えた中高生対象のワークショップ。

と き

クラス	とき
①哲学クラス	10月23日(日)午後1時～4時
②音楽クラス	10月30日(日)午後1時～4時
③演劇クラス	11月6日(日)午後1時～4時
④舞台集中クラス	11月20日(日)・26日(土)・27日(日) 各日午後1時～4時
⑤映像クラス	12月11日(日)午後1時～4時
⑥ダンスクラス	12月18日(日)午後1時～4時

対象 中学1年生～高校3年生

定員 各クラス10人 ※先着順

用 8月29日(月)より☎またはFAXにて

※講師・参加費・申し込み等の詳細は、市民会館HP・ホールレター17号(9月10日発行予定)・学校配布のチラシをご覧ください。

●白石加代子「百物語」

唯一無二の役者として、テレビや舞台など幅広く活動している白石加代子の朗読劇シリーズ「百物語」。今回は日本を代表する小説家・宮部みゆきと朱川湊人の2作品をお届けします。



と き 11月18日(金)午後6時30分開演(5時45分開場)

ところ 大ホールフォレスト

出演 白石加代子

料金 【全席指定】一般4,000円、高校生以下2,500円 ※未就学児は入場不可。

発売日 9月11日(日)

※発売初日は午前10時より予約開始、電話予約・チケットぴあのみ取り扱い。

取り扱い

【電話予約】 ☎ 23-2294 (午前9時～午後6時・火曜日休館)

【チケットぴあ】 インターネットにて予約可。

【窓口販売】 市民会館ホール事務室(午前9時～午後6時・火曜日休館)

※窓口販売は、発売日の翌日以降、残券がある場合のみ取り扱い。

夢をかなえる 未来にはばたく

秩父地域の高校

(秩父農工科学高校)

全国大会出場

男子ソフトボール部



6月に全国高等学校総合体育大会県予選が行われました。第2シードのため2回戦からの出場でした。

2回戦の春日部共栄高校戦、準決勝の浦和学院高校戦は、コールドにて勝利しました。決勝戦は熊谷工業高校と対戦し、5回コールドで勝利し、優勝することができました。今春の全国高校選抜大会に続いて、高校総体も全国大会への出場を決め、選手たちはとても勢いある状態で練習に励んでいます。

8月18日(木)から高知県で行われる全国高等学校総合体育大会に埼玉代表として出場します。引き続き応援のほど、よろしくお祈りします。



弓道部



6月に県立武道館で開催された第24回紫灘旗全国高校遠的弓道大会埼玉県予選会において、女子の部で26校中第2位となり本大会への出場権を獲得しました。

今年度は本大会が3年ぶりに開催されることになりましたが、新型コロナウイルスの関係で女子の出場枠は、推薦出場校を除く2校と縮小されました。予選では第2位グループに本校を含む3校が並びましたが、2位決めの一本競射の結果、2本目を3人とも的中した本校が第2位を獲得することができました。遠的は60メートル先の直径1メートルの的を射抜く競技です。

8月20日(土)から福岡県久留米市で行われる全国大会に埼玉県代表として出場します。引き続き応援のほどよろしくお祈りいたします。



お知らせ

のページ

HP ホームページを参照

1 乳・子宮頸がん検診追加申し込み

とき 8月29日(月)午後0時30分
 (受付時間は通知書に記載)
ところ 歴史文化伝承館
料金・対象 健康カレンダーをご覧ください

申・問 8月17日(水)より ☎ または窓口・電子申請
 秩父保健センター ☎ 22-10648

2 がんワンストップ電話相談

埼玉県では、働くがん患者さんの治療と仕事の両立を支援するため、電話相談会を開催しています。
とき 月2回午後6時15分〜8時30分(最終受付:午後8時)
料金 無料

対象 県内在住または、在勤する就労中のがん患者(休職中の方も含む)

申・問 ☎ または県HPで事前に県疾病対策課へ ☎ 048-183013651
 ☎ a3590-06@pref.saitama.lg.jp

3 新型コロナウイルスワクチン接種をご検討ください

日本で接種しているワクチンには、発症と重症化を予防する効果が認められています。特に3回目以降の接種では、時間経過により低下した重症化予防効果が高まります。



対象になる方と秩父地域の使用ワクチン

対象	1回目・2回目	3回目	4回目
① 5歳以上12歳未満	小児用ファイザー社製	—	—
② 12歳以上18歳未満	ファイザー社製 武田モデルナ社製	ファイザー社製	—
③ 18歳以上60歳未満	ファイザー社製 武田モデルナ社製	ファイザー社製 武田モデルナ社製	ファイザー社製 武田モデルナ社製 ※
④ 60歳以上	ファイザー社製 武田モデルナ社製	ファイザー社製 武田モデルナ社製	ファイザー社製 武田モデルナ社製

※18歳以上60歳未満で4回目接種の対象となる方は、「基礎疾患がある方」「その他重症化リスクが高いと医師が認める方」です。

接種 予約した上で、個別医療機関、集団接種会場にて接種

接種券 ①〜④順次発送(※に該当する方は、申し込み必須)
 秩父保健センター ☎ 22-10648

4 就業構造基本調査にご協力を

総務省統計局・埼玉県・秩父市では、10月1日現在で就業構造基本調査を実施します。

この調査は日本の就業、不就業の実態を明らかにすることを目的として統計法に基づき実施する、国の重要な統計調査です。調査結果は雇用政策、経済政策などの企画・立案のための基礎資料として活用されます。

調査をお願いする世帯には、9月下旬に統計調査員が伺い、調査書類をお配りいたしますので、ご協力をお願いします。
 情報政策課 ☎ 22-12204

5 金婚を迎えられた皆さまへ

市では、金婚(結婚50年)を迎えられたご夫婦に、表彰状および記念品を贈呈しています。

該当すると思われる方は電話等でお申し出ください。

対象 昭和46年4月2日〜昭和47年4月1日の間に結婚されたご夫婦



申・問 8月31日(水)までに高齢者介護課 ☎ 25-15205

吉田・大滝・荒川総合支所市民福祉課

吉田 ☎ 72-16082
 大滝 ☎ 55-10865
 荒川 ☎ 54-2116

広告

広告

6 就学时健診を実施

令和5年4月小
学校入学予定のお
子さんを対象とし
た健康診断を10月
に実施します。郵
送される案内通知
を確認し、保護者
付き添いの上、該当日に入学予定
校へお越しください。

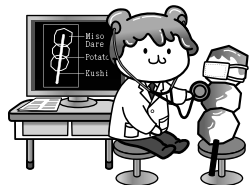

7 ひきこもり専門相談

ひきこもりの方やその家族の悩
み、心配なことについて、公認心
理師が相談に個別で応じます。

とき 原則奇数月第1火曜日
(変更日あり)午後1時30分〜3時
ところ 秩父保健所

※事前予約必須

申・岡秩父保健所保健予防推進担
当 ☎22-13824

8 排水設備工事 責任技術者共通試験を行います

受験資格 次のいずれかに該当する方

①高等学校の土木工学科またはこ
れに相当する課程を修了して卒
業した方

②高等学校を卒業した方で、排水設
備工事等の設計または施工に関し
1年以上の実務経験を有する方

③排水設備工事等の設計または施
工に関し、2年以上の実務経験
を有する方

④①〜③に準ずる方

試験日 11月27日(日)

試験会場 聖学院大学(上尾市戸崎
1-1)

受付期間 8月22日(月)〜9月30日(金)
必着

申込方法 郵送(詳細は受験案内を
参照)

受験料 10,000円

※受験案内は8月22日(月)より歴史
文化伝承館1階の下水道課にて
配布しております。

申・岡下水道課 ☎25-5218

9 交通事故被害者のご家族へ 援護一時金を給付します

対象 県内に在住する令和3年
4月1日以降に交通遺児等となっ
た者(交通遺児等になった日現在
18歳以下)

※交通事故(陸海空全ての交通事
故が対象)により、死亡または
重い障がいを負った保護者に養
育されている18歳以下の子ども

給付額 子ども1人につき10万円
(1回のみ)

申請書類 市民生活課 学校等で配布

提出期限 8月31日(水)まで(11月給
付分)・令和5年2月28日(火)まで
(令和5年5月給付分)

岡埼玉県県民生活部防犯・交通安
全課 ☎048-830-2955

10 8月は「チャイルドシート・ シートベルト着用促進月間」



大切な命を守る
ために乗車時は必
ず使用および着用
しましょう。

①チャイルドシート使用時の注意
・子どもの成長にあったものを使
用しましょう。

・座席に確実に固定するなど適正
な使用をしましょう。

・国土交通省の認証を受けた製品
など、安全なものを選びましょう。

②シートベルトを着用しない場合
の3つの危険

・事故の衝撃で、自分自身が天井
やドアにたたきつけられ、大き
な被害を受けます。

・車外に放り出され、アスファル
トにぶつかったり、後続車両に
ひかれたりします。

・後部座席の人が前席のシートを
押し込み、フロントガラスに
突っ込んでしまうことにもなり、
本人以外も被害を受けます。

岡市民生活課 ☎26-1133

11 オレンジカフェを開催します

オレンジカフェ(認知症カフェ)
は、認知症の当事者、家族、地域
住民、介護や医療の専門職などさ
まざまな方が気軽に集い、悩みを
共有し合いながら、専門職に相談
もできる場所になっています。

広告

広告

①あおば(小柱196) ☎62-15357

②まんよう(下吉田7624-4) ☎26-17515

③グリーンカフェ楓(荒川上田野766-1) ☎54-3210

とき ①10月15日(土)午後1時30分～3時②9月10日(土)、11月12日(土)午後2時～3時③9月17日(土)、11月19日(土)午後1時30分～3時30分

ところ ①デイサービスふたば②万葉の郷③デイサービスセンター楓

定員 ①②15人③20人

参加費 ①無料②③1000円

申開催日の1週間前までに地域包括支援センターまたは各カフェへ
問 秩父地域包括支援センター ☎22-2582

12 『ちび学セミナー公開講座』の入場制限について

9月3日(土)の公開講座の入場については、新型コロナウイルス感染症対策のため、受講生を除き、一般入場者を入場整理券を配布した40人までとします。



入場整理券は8月22日(月)の午前9時から、歴史文化伝承館1階の生涯学習課の窓口で配布します。

なお、一般教養講座・専門講座とも定員に達したため、募集は終了しました。

問 生涯学習課 ☎22-0420

募集



13 あなたも子育て応援しませんか? 保育サービス講習会・会員募集

「少しの間、子どもを見てくれる人がいれば」「仕事で迎えが間に合わないので代わりに行ってくれる人がいれば」というようなことはありませんか?



秩父ファミリー・サポート・センターは、このような育児の援助を受けたい方(依頼会員)と、育児の援助を行いたい方(協力会員)とを結ぶ有償ボランティアの会員組織です。

子どもが好きな方、ご興味のある方は、協会の募集を兼ねた保育サービス講習会にぜひご参加ください。

とき 10月6日(木)～11月24日(木)午後1時～5時ごろ(全9日、計25時間)

ところ 福祉女性会館集会所ほか

対象 秩父郡市内に在住の方

講師 市立病院医師ほか

参加費 無料

申・問 9月30日(金)までに ☎で秩父ファミリー・サポート・センター(秩父市シルバー人材センター内) ☎21-3311へ

14 市営住宅入居者募集

受付期間 8月15日(月)～22日(月) 申込資格

- ①市内に住所または勤務地があり、市税等の滞納がないこと
- ②同居する親族があること
- ③入居する世帯全員の収入の総額が、基準の範囲内にあること
- ④明らかに住宅に困っていること
- ⑤申込者本人を含む同居世帯の全員が、暴力団関係者ではないこと

市営住宅募集表(8月号)

	住宅名[募集戸数] (所在地)	間取り	家賃	駐車場代
1	大畑北 [1戸] (大畑町4-45)	3DK (H7～9築)	20,900円～ 43,200円	3,140円 (1戸1台)
2	斉戸 [1戸] (大畑町10-35)	3DK (S57築)	15,400円～ 30,300円	駐車場なし
3	夏梅 [1戸] (下吉田7452-1)	3DK (H20築)	16,100円～ 31,700円	2,090円 (1戸1台)
4	白久 [1戸] (荒川白久1642-1)	2DK・2LDK (H10築)	19,400円～ 42,000円	2,090円 (1戸1台)

※家賃・間取りは変更する場合があります

入居予定時期 11月ごろを予定

※申込者数多数の場合は抽選

※申込書は期間前にも配布します

(市HPにも掲載しています)

申・問 建築住宅課 ☎26-6869

吉田 ☎72-6083

大滝 ☎55-0861

荒川 ☎54-2114

広告

15 熊谷高等技術専門校 秩父分校 技能講習の受講生募集

①秩父10 Jw ped (建築系基礎)

②秩父11 介護の基本技術

③秩父12 Excel応用

とき ①10月1日・8日②10月8日・15日③10月22日・29日(午前9時～午後4時・いずれも土曜日)

ところ 熊谷高等技術専門校秩父分校

受講料 ①2,000円②3,600円③2,000円

テキスト代 ①3,520円②無料③2,200円

申・問 9月1日(木)～10日(土)までに往復はがきまたは、HPで熊谷高等技術専門校秩父分校 ☎22-1948

視覚障がい者の方などを対象に、「声の市報」をCDにて発行しています。

利用をご希望の方は、秘書広報課(☎22-2505)へお問い合わせください。

16 チニアフタースクール「夜勉強」学習ボランティア募集

とき 初回9月29日(木)午後6時30分～8時(各月2回程度・いずれも木曜日)

ところ 歴史文化伝承館

対象 英語検定4級・5級取得に向けた、児童生徒の学習の支援をしていただける方(高校生以上)

定員 20人程度

関教育研究所 ☎22-24466

17 若者等就業支援セミナー「働けなかった私たちの本音」

働くことに悩みを抱える方の就労を支援する「地域若者サポートステーション」を利用して、実際に就労されたサポステのOBやOGから、就労に至った経緯や思っていたことなど、自身の体験談を話していただきます。

「働くこと」に不安を抱える方、ご家族の方の参加をお待ちしています。

とき 9月10日(土)午後2時～3時45分

ところ 秩父地場産センター5階 経営研修室



対象 15歳～49歳までの若者とその親・家族

定員 20人(予約制・申し込み順)

申 若者自立支援センター 埼玉・かわぐち若者サポートステーション ☎048-255-8680

18 ちちぶ創業塾 受講者募集

経営者としての心構えから、経営計画の立て方、販売促進の考え方などについて幅広く学べます。

また、全5回中4回以上出席された方には、特定創業支援事業の「証明書」が発行され、会社設立時の登録免許税が半額に軽減されます。

講義テーマ

- 第1回 ずっと続く事業を始めるために
- 第2回 マーケティング「売れて儲かる仕組み」を考える
- 第3回 事業をもっと具体化できる数字の話
- 第4回 事業計画を磨き上げよう
- 第5回 事業計画発表会

とき 9月20日・27日、10月4日・11日・18日(午後6時～9時(全5回・いずれも火曜日))

ところ 地場産センター3階会議室

講師 中小企業診断士 田中聡子氏

対象 これから創業をお考えの方、創業後5年未満の方

定員 20人(先着順)

※申し込み多数の場合、初めて受講する方を優先します。

受講料 1,000円(※テキスト代ほか)

申 秩父商工会議所 ☎22-4411



19 秩父市社会福祉事業団職員募集

採用予定職種・人員

- ① 福祉職(夜勤有) 5人
- ② 相談職(社会福祉士・宿直有) 1人
- ③ 看護職(准看護師可) 1人

試験日 9月18日(日)(作文・面接試験)

試験会場 ほのぼのマイタウン

合格発表 9月下旬

採用日 令和5年4月1日・随時

受験案内の配布 秩父市社会福祉事業団総務課またはHPにて

申 関持参または郵送(必着)で8月24日(水)～9月14日(水)までに秩父市社会福祉事業団総務課へ ☎21-5535

HP「秩父市社会福祉事業団」で検索

20 着付教室参加者募集

ひとりで着物が着られるように基本から学習します。新年を着物で迎えてみませんか?

とき 9月8日～11月24日(毎週木曜、全11回)午後6時～8時

ところ 歴史文化伝承館2階和室

講師 上林 浩美 先生

定員 6人(女性のみ、先着順)

※市内在住者優先

参加費 1,000円(受講料)

※着物等は各自でご準備いただきます。(貸し出しはありません)



21 楽しく踊ろう社交ダンスマロン会員募集

とき 毎週火曜日(男性・女性)・毎週木曜日(女性のみ)午後7時～9時

ところ 影森公民館

対象 市内在住・在勤の方

参加費 月3,000円(各曜日ごと)

申 関梅澤 ☎090-7820-8693

22 「感動の瞬間@inちちぶ」第7回写真コンテスト作品募集

応募期間 9月1日(木)～30日(金)

応募方法 応募用紙に必要事項を記入の上、郵送にて左記まで。

※詳しくは、秩父商工会議所HP、または窓口配布のチラシをご覧ください。

応募サイズ 2Lサイズ(1MB以上)

申 秩父商工会議所(〒368-0046宮側町1-7) ☎22-4411





23 ちびで踊ろう！障がいのある方向けダンスワークショップ

とき 10月31日(月)午後1時30分～3時(開場・午後1時)

ところ 歴史文化伝承館ホール

定員 20人

対象 秩父郡市に居住または通勤・通学する障がい児者(18歳未満の方は保護者の同意が必要)

講師 山本 光二郎氏、黒須育海氏(ダンス集団コンドルズ所属)

参加費 無料

申・問 9月30日(金)までに☎または☒で障がい者福祉課☎27-7331☒27-7336

24 皆野高校公開講座

①スクラッチで学ぶ初めてのプログラミング入門教室

②小学生ボール投げ教室

とき ①8月19日(金)午前10時～正午②8月23日(火)午後1時～2時30分

ところ ①皆野高校コンピュータ室②皆野高校体育館

定員 ①②10人

参加費 無料

申・問 ☎または☒で①8月18日(木)②8月22日(月)まで(平日午後5時まで)皆野高校☎62-2076

25 文化体育センターの運動教室

①骨盤体操&ボディストレッチ教室

②リフレッシュ体操教室

③ソフトリフレッシュ体操教室

とき ①8月24日～9月28日の水曜日(全5回)午後7時～8時②9月2日～11月25日の金曜日(全10回)午前10時～11時③9月7日～11月30日の水曜日(全10回)午前10時～11時

※詳しくはお問い合わせください。

ところ 文化体育センター

参加費 ①1,000円②③2,000円

定員 ①②③50人

申・問 参加費を添えて窓口へ①8月17日(水)午後6時～②8月26日(金)午前9時～③8月31日(水)午前9時～文化体育センター☎24-4004(午前9時～午後5時へ火曜日休館)

26 第45回市民テニス大会

とき 9月25日(日)(予備日10月2日(日))

ところ 秩父ミュージズパークスポーツの森テニスコート

対象 市内在住・在勤者

参加費 2,500円

種目 男子・女子シングルス

申・問 9月4日(日)午後6時までに秩父硬式テニス連盟 湯本☎090-2157-7895

☒: t.yumoto7@gmail.com

27 埼玉西武ライオンズOB選手から教わるキャッチボール教室(©SEIBU LIONS)

とき 9月18日(日)午前10時(受け付け・午前9時30分)(雨天中止)

ところ ミューズパーク芝生広場

対象 5歳から小学4年生程度の子どもとその家族

定員 30組60人(申し込み順)

申・問 ☎で秩父ミュージズパーク管理事務所☎25-1315

28 中央公民館吹奏楽クラブ夏のミニコンサート

「カイト」、「3つのサザート舞曲」他、アンサンブルステージ

とき 8月21日(日)開演・午後2時(開場・午後1時30分)

ところ 歴史文化伝承館2階ホール

定員 150人(先着順)

入場料 無料

問 中央公民館吹奏楽クラブ 鈴木☎080-9374-1203

29 杉尾真吾リサイタル ただいま秩父!

とき 9月18日(日)開演・午後2時

ところ 市民会館大ホール

参加費 前売り3,000円、当日3,500円、学生1,500円(全席自由)

申 矢尾5Fチケットヤオ・秩父楽器サービス・茶房木亭

問 池田☎090-1425-4021

30 箸びくひく&持ち方教室

とき 9月21日(水)午後6時30分～8時

ところ 歴史文化伝承館1階美術・陶芸室

講師 浅見 知司先生

定員 12人(先着順・中学生以上・市内在住者優先)

参加費 1,000円(材料費を含む)

申・問 9月1日(木)から平日午前8時30分～午後5時の間生涯学習課☎22-0420

31 秩父平氏一族と江戸氏を語る 講談・講演会

とき 9月24日(土)午前10時～正午(開場・午前9時30分)

ところ 荒川区民会館サンパール

参加費 500円(当日支払い)

申・問 往復はがきで左記まで〒368-0034日野田町2-4-31内藤定芳☎090-4674-5271

32 まる博 講座・講演会

①秩父神社と社殿彫刻

②秩父の和銅遺跡

③秩父のニホンジカ

④秩父鉾山の変遷と索道ルート遺構について

とき ①9月4日②9月18日③10月2日④10月9日(午後1時30分～3時30分・いずれも日曜日)

ところ 歴史文化伝承館1階研修室

定員 40人(当日受け付け)
 問 ☎090-3548-4939
 (高野)

33 夏だー親子で昆虫採集!

とき 8月20日(土)午前8時30分
 (正午(小雨決行))
ところ ミューズパーク昆虫の森
定員 15人(子ども・保護者)
参加費 500円(保険料ほか)
持ち物 飲み物・虫かご・虫取り網
服装 帽子・歩きやすい服装
申・問 8月18日(木)までに秩父の環境を考える会山里自然館(道の駅あらかわ内)☎54-0022)

34 子どもパークランナー2022
 ～レンジャーのお仕事大体験
 国立公園の自然を調査せよ!～

三峰神社周辺のハイキングコースの生きもの、自然を観察します。
とき 10月15日(土)午前9時30分
ところ 三峰ビジターセンター集合
対象 小学3～6年生
定員 15人(子ども・保護者)
参加費 1人500円
申・問 10月4日(火)までに奥多摩ビジターセンターに連絡(☎042-8-8312037)
 ※詳しくは「秩父多摩甲斐国立公園」HPへ!



35 みどりの村

布ぞうり作り体験
とき 9月4日(日)午前10時～午後3時
ところ みどりの村 若者センター
対象 小学生以上
定員 10人
参加費 1人1,000円
申 8月19日(金)までに往復はがき
 にイベント名
 (布ぞうり作り
 体験)、参加者全員の住所、氏名、連絡先、年齢を記入し左記へ、参加者多数の場合は抽選とします。
問 埼玉県みどりの村指定管理者〒368-0101小鹿野町下小
 鹿野27 ☎75-3441



36 埼玉県民の森

①ツリークライミング体験
 ②親子で作ろう「森の木箱」!埼玉の木と森大研究!!(木育・森育キヤラバン)
 ③地図を片手に森を探検(森の指令を完遂しよう!)
とき ①8月27日(土)午前10時～11時・午前11時～正午・午後1時～2時・午後2時～3時(全4回)
 ②9月18日(日)午前10時～正午・午後1時～3時(全2回)③8月20日(土)・9月4日(日)(全2回)受け付け:午前10時～正午(出発時間自由)ゴール:午後2時30分まで

ところ ①②③埼玉県民の森
対象 ①③小学生以上②5歳以上(いずれも小学生以下は保護者同伴)
定員 ①20人(各回5人)②20人(各回10人)③なし
参加費 ①1人2,000円(保険料含む)②1人1,000円③1人500円
申・問 ☎で①8月22日(月)②9月12日(月)③8月15日(月)・8月29日(月)までに埼玉県民の森☎23-8340

37 彩の国ふれあいの森

①栗の木deスマホスタンド作り
 ②昔ながらの栢餅作り(皮むき・アク抜き)
 ③木鉢(こね鉢)作り
とき ①9月4日(日)午前10時～正午②9月18日(日)午前10時～午後2時・12月11日(日)午前10時～正午③9月24日(土)・25日(日)午前9時～午後4時
ところ ①②③彩の国ふれあいの森
対象 ①②小学生以上(小学生は保護者同伴)③大人(20歳以上)
定員 ①10人②15人③10人
参加費 ①1人2,000円②1人2,000円(全2回分)③11,000円(19,000円(大きいさにより料金変更))
申・問 ☎で①8月28日(日)②9月11日(日)③9月4日(日)までに彩の国ふれあいの森 埼玉県森林科学館☎56-0026

38 花の森こども園

①親子で楽しむ森のようちえん
とき 9月6日(火)、11月1日(火)午前10時30分～午後2時
ところ 花の森こども園
対象 0歳児からの親子
定員 12組
参加費 1,500円(保険料込み)
持ち物 おにぎり、水筒、タオル、着替え、帽子、長靴、カッパ
 ②ベビーマッサージ講座
とき 2～6か月児:9月13日、11月8日、7～12か月児:9月20日、10月18日、11月15日、12月20日(午前10時30分～午後1時30分:いずれも火曜日)
ところ 花の森こども園
対象 月齢2～12か月児の赤ちゃんと保護者
参加費 1,500円(昼食付き)
持ち物 バスタオル・赤ちゃんの飲み物(ミルクなど)
 ※①②事前申し込み必須
申・問 ①②花の森こども園☎26-6828
 はらいつばい食堂
とき 9月2日・30日、10月14日・28日、11月4日・25日、12月2日・9日(午後5時～7時:いずれも金曜日)
ところ 多世代交流カフェゆいっこ
参加費 大人500円(こども無料)
問 ゆいっこ(下吉田3809)☎26-16827

断食を樂しむ心夏の星 下吉田 中田 恵子
 亡き母の写真も飾り雛祭 中村町 高野 恭幸
 立たされた昔ありけり葱坊主 近戸町 村田 有
 藤は実には耳に覚えの童歌 下吉田 島崎まつ乃
 夏衣さらさら風の纏ひつく 上 町 濱田 秀典
 夏帽子襟元正し友を待つ 上 町 濱田 愛子
 夏休みそっと差し出す通知表 下影森 江田千枝子
 鮎光り来たたと一瞬竿を曳く 荒川白久 濱仲 正
 きな臭き世の中なれど空五月 中村町 山中 知
 夏菜莢や鳥のゆさゆさ揺らしをり 小 柱 設楽 悦子

(評) 中田さんの句、断食の理由は不明であるが、屋外で眺める夏の星は涼しい輝きを放ち、「樂しむ心」を応援している。高野さん、お母様への深い思いやりに溢れ、家族皆で雛祭を祝っている。村田さん、葱坊主の列を見て、学校で先生に立たされたことを懐かしく思い出す。島崎さん、藤の花が実になる晩秋の頃、童歌を口遊むような心地よい気持ちになる。濱田さん、「風の纏ひつく」と言ったところが発見であり、夏衣の他に「薄衣」という季語もある。愛子さん、夏帽子はカジュアルなものが多いが、「襟元正し」の表現に少し改まった光景を想像。江田さん、通知表を見せるように促されて出す、罰が悪そうなお子供の様子が愛らしい。濱仲さん、鮎釣の瞬間を思いのままに生き生きと詠む。山中さん、五月の美しい青空は世界中に広がり、つながっている。設楽さん、「ゆさゆさ揺らし」により、菜莢の木の大きさを想像することができ、鳥が実を突く喜びを表現。

※次回9月号は短歌を掲載します

俳句、短歌の応募は、住所・お名前(ふりがな)を明記の上、必ず通常はがきで秘書広報課までお送りください。1通に2句または2首まで、各一通までです。

俳句 8月末締め切り↓10月号に掲載します。
 短歌 9月末締め切り↓11月号に掲載します。

図書館だより

※図書館休館日は「くらしのカレンダー」をご覧ください。

蔵書整理休館のお知らせ

荒川図書館 9月6日(火)～9日(金)
秩父図書館 9月13日(火)～16日(金)

蔵書整理等のため休館します。休館中の資料の返却はブックポストをご利用ください。(CD・DVDを除く)

秩父図書館の催しもの

●親子でたのしむ絵本とわらべうた (約20分)
 と き 8月24日(水)、9月7日(水) 午前11時開始
 ところ 2階視聴覚室
 終了後、午後1時まで「フリータイム」として会場を開放します。
 対象 0～3歳のお子さんとその保護者
 8月24日(水) わらべうた「ゆすらんかすらん」 ほか
 9月7日(水) わらべうた「いっぴきちゅう」 ほか
 ◎保健センターの4か月児健診で配布した「絵本の引換券」をお持ちの方は、「母子手帳」と一緒にお持ちください。

○わくわくえほんタイム (約30分)
 と き 9月3日(土)、17日(土) 午後2時開始
 ところ 2階視聴覚室
 対象 幼児から小学生の児童
 9月3日(土) 絵本「歯いしゃのチュー先生」 ほか
 9月17日(土) 絵本「じゃぐちをあけると」 ほか

○おはなし会 (約30分)
 と き 9月10日(土) 午後2時開始
 ところ 2階視聴覚室
 対象 4歳以上の幼児から小学生の児童
 9月10日(土) おはなし「なら梨とり」日本の昔話 ほか



○(ちょっと)こわいおはなし会 (約40分)

と き 8月18日(木) 午後4時開始
 ところ 秩父図書館
 対象 小学生(保護者同伴不可)

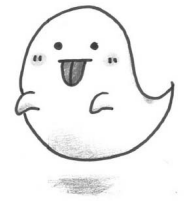

※○印のイベント参加者には、こどもどくしょポイントカードにスタンプを押します。なお、「セカンドブックスタート絵本の引換券」をお持ちの方は、イベント終了後に受け付けをしますので、引換券をお持ちください。

秩父図書館俳句講座受講生作品展

と き 8月2日(火)～9月30日(金)
 午前10時～午後6時
 ところ 秩父図書館・2階展示コーナー



秩父図書館ブックリサイクル

と き 9月15日(木) 午前10時～午後5時
 ところ 秩父図書館・3階展示集会室
 保存期限の過ぎた雑誌や不要となった図書等を無料でお譲りします。混雑によっては入場をお待ちいただく場合がございます。

移動図書館車の巡回予定

●栃本会館付近待避所 8月17日(水) 午後1時30分～1時50分
 ●下栃本 8月17日(水) 午後2時～2時20分
 ●上吉田塚越 風間商店前 8月19日(金)、9月6日(火) 午後2時
 ◎天候等により、巡回できない場合があります。
 ◎利用カードがない方はその場で発行しますので、身分証明書ををお持ちください。

休日急患当番医

●秩父郡市医師会

【休日急患対応】

まずは休日診療所または在宅当番医療機関に必ず電話で確認の上受診してください。

【救急告示医療機関】

重症救急患者優先のため、軽症と思われる場合にはお待ちいただくことがあります。

	秩父郡市医師会休日診療所 【診療時間：午前9時～午後6時】	在宅当番医療機関 【診療時間：午前9時～午後6時】	【診療時間：午前8時30分～翌日午前8時30分】 ※午後6時以降は必ず電話で確認の上受診してください
8月11日	休日診療所(内・小) 熊木町 ☎23-8561	秩父生協病院(内) 阿保町 ☎23-1300	8月11日 秩父市立病院 桜木町 ☎23-0611
14日		小鹿野中央病院(内) 小鹿野町 ☎75-2332	14日 皆野病院 皆野町 ☎62-6300
21日		本間医院(内・リュ) 小鹿野町 ☎75-0020	21日
28日		小鹿野中央病院(内) 小鹿野町 ☎75-2332	28日
9月4日		あいおいクリニック(内・消内) 相生町 ☎26-7001	9月4日 秩父市立病院 桜木町 ☎23-0611
11日		小鹿野中央病院(内) 小鹿野町 ☎75-2332	11日
18日		荒船医院(内) 横瀬町 ☎24-0160	18日
19日		石塚クリニック(内・呼) 大野原 ☎22-6122	19日 皆野病院 皆野町 ☎62-6300

※平日、休日の救急医療体制については秩父郡市医師会の☎でもご確認いただけます。

※医療機関の都合で変更になることがあります。秩父消防本部(☎21-0119)にご確認ください。

平日夜間急患対応

平日夜間小児初期急患対応

土曜夜間急患対応

午後6時以降は必ず電話で確認の上受診してください	【診療時間：午後7時30分～10時】祝日は行いません 必ず電話で確認の上受診してください	午後6時以降は必ず電話で確認の上受診してください (一般、小児共通)
月曜 皆野病院 皆野町 ☎62-6300	月曜 あらいクリニック 本町 ☎25-2711	8月13日 秩父市立病院
火曜 秩父市立病院 桜木町 ☎23-0611	火曜 秩父市立病院 桜木町 ☎23-0611	20日 皆野病院
水曜 秩父病院 和泉町 ☎22-3022	水曜 秩父病院 和泉町 ☎22-3022	27日 秩父市立病院
木曜 秩父市立病院 桜木町 ☎23-0611 ※8/25、9/8は皆野病院(皆野町 ☎62-6300)	木曜 秩父市立病院 桜木町 ☎23-0611 ※8/25は南須原医院(長瀬町 ☎66-2038) 9/8は井上皮膚科医院(本町 ☎22-0336)	9月3日 皆野病院
金曜 秩父市立病院 桜木町 ☎23-0611	金曜 秩父市立病院 桜木町 ☎23-0611	10日 秩父市立病院
		17日 皆野病院

●秩父郡市歯科医師会

【初期救急医療】応急処置

当番歯科医療機関 【診療時間：午前10時～午後1時】	
9月19日	皆野歯科医院 皆野町 ☎62-3597

※診療費用は通常の保険診療扱いとなるため、保険証をご持参ください。
※必ず電話で確認の上受診してください。

新型コロナウイルス感染症かも？と不安な時の医療機関の受診について

発熱や倦怠感など新型コロナウイルス感染症のような不安な症状がある場合は、かかりつけ医や近隣の医療機関に事前に電話で相談し、医師の判断に従って受診してください。

どこの医療機関を受診するべきか分からない場合や不安な場合は【埼玉県受診・相談センター】☎048-762-8026(午前9時～午後5時30分 月～日・祝日を含む)あるいは【県民サポートセンター】☎0570-783-770(24時間 年中無休)へ相談してください。

埼玉県指定診療・検査医療機関検索システム

「埼玉県指定診療・検査医療機関」とは、埼玉県内の医療機関で新型コロナウイルスとインフルエンザ両方の診療・検査を行うことができる医療機関です。埼玉県が医療機関を指定し☎で公表しています。
発熱した時にどの医療機関に相談するか迷ったら、この検索システムで近隣の医療機関をご確認ください。



埼玉県の救急電話相談

お医者さんに行くべきか迷ったら、まず相談！

埼玉県の救急電話相談は、24時間年中無休で対応しています。突然のけが・体調不良などのときに、家庭での対処方法や、すぐを受診するべきかを相談できます。医師や看護師等が相談員となり、アドバイスしてくれます。

電話番号 #7119 (シャープ7119番)

または 048-824-4199

※ダイヤル回線、IP電話、PHS、都県境の地域でご利用の場合

【利用上のお願ひ】

埼玉県救急電話相談は医療行為ではなく、電話でのアドバイスにより、相談者の判断の参考としていただくものです。あらかじめご理解の上、ご利用ください。

埼玉県精神科救急情報センター

夜間・休日において、精神疾患を有する方やその家族などから緊急的な精神医療相談を電話で受け付けます。

電話番号 048-723-8699
(ナビダイヤル)

※発信番号を通知して電話してください。

受付時間 平日(月～金曜)：午後5時～翌午前8時30分

休日(土曜・日曜・祝日)：午前8時30分～翌午前8時30分

※平日(月～金曜、祝日を除く)午前8時30分～午後5時までのご相談は秩父保健所(0494-22-3824)にご連絡ください。

ほけんセンターだより

お酒の正しい飲み方知っていますか？

「健康ちちぶ21」では『健康長寿 秩父』の実現に向けて施策指標を定め具体的な取り組みを推進しています。今回は、「飲酒編」です。

施策指標	現状（平成30年度）	令和5年度の目標
生活習慣病のリスクを高める量を飲酒している人の割合の減少	男性 12.5%（※） 女性 4.6%	男性 15.4% 女性 4.3%

（※）は令和5年度の目標値を達成しておりますが、引き続き取り組みを推進していきます。

適度な飲酒は体によい影響を与えますが、飲酒による問題は本人にダメージを与えるだけでなく家族や社会にも影響します。適正飲酒を心がけましょう。

適量をゆっくりと、
食べながら飲む

休肝日をつくろう

酔ったときの言動の
変化を認識しよう

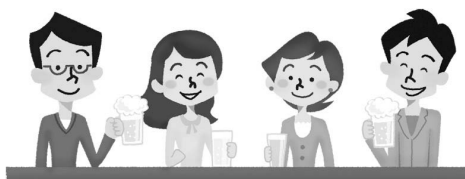

お酒にも糖質が含まれるため、飲む時間帯を気を付けよう

やけ酒やひとり酒に注意しよう

※量の調整や休肝日をつくれない場合は、医師に相談をしましょう

Information

詳細はこちら



健康
カレンダー



秩父市
HP



ママ、パパ応援！

子育て支援アプリ
ちちぶっこ



9月10日～9月16日は 自殺予防週間です

日本では悩みなど、さまざまな問題に追い詰められた末に、毎年2万人の方が自らの命を絶っています。

大切な命を守るため、周りからの小さな助けが重要です。

- ・気づきと声かけ
- ・傾聴(話を聴く)
- ・専門相談窓口へつなげる
- ・見守る

専門的な知識は必要ありません。普段接している人が悩みを抱えている時は、まずは声かけから始めましょう。



※詳しくは6月市報掲載
ゲートキーパー養成講習
「あなたも誰かのゲートキーパー」
YouTube期間限定配信中

子育て世代包括支援センター

食物アレルギーとスキンケア

食物アレルギー予防の観点から、肌の清潔、保湿を心がけましょう。

乳児期のアトピー性皮膚炎や乳児湿疹が、食物アレルギーを引き起こすリスクを高めることが分かっています。炎症を起こし、バリア機能が低下した肌から食物の成分が体内に入ると、体は異物とみなして抗体を作ります。その後、その食物を食べると免疫機能が働き、アレルギー反応が現れる場合があります。



健康クイズ

ヒント：市報7月号

睡眠に関するもので、正しいものに○、誤っているものに×を付けてください。

- ①良い睡眠は生活習慣病予防につながる。
- ②アルコールを取ると眠くなるので睡眠には良い。
- ③睡眠はこころの健康にも関係する。
- ④若い世代は睡眠時間が少なくても問題ない。

【回答欄】

①	②	③	④

※秩父市版健康マイレージのポイント付与対象外です。

献血とき



- ①9月14日(水) 10:00～11:45 ①秩父ライオンズクラブ
13:00～16:00 (ベスト電器ヤオ秩父店)

※変更もありますので事前に確認をお願いします。

ところ(主催団体)



8・9月の無料相談室

！ 都合により中止となる場合があります

市民生活課の無料相談 ☎26-1133(消費生活(多重債務)は☎25-5200)

相談名	とき・ところ	相談名	とき・ところ
消費生活(多重債務)	月～金曜 9時～12時・13時～16時 秩父市役所(※)	市 民	毎月第2・4木曜 13時～16時
法 律	9月6日(火)・15日(休)10時～15時 秩父市役所(※) ※☎で要予約。8月22日(月)9時から受付、各日先着10人	行政手続	9月13日(火) 13時～15時
人 権	毎月第2・4水曜 13時～16時 秩父市役所(※) 8月17日(水) 13時～16時 大滝総合支所 9月21日(水) 13時～16時 荒川総合支所	登 記	8月17日(水)、9月21日(水) 13時～15時
行 政	8月15日(月)、9月26日(月) 秩父市役所(※)	税 務	9月5日(月) 10時～12時
※時間は いずれも 13時～15時	9月5日(月) 吉田総合支所(振興会館) 8月22日(月)、9月26日(月) 大滝総合支所 9月12日(月) 荒川総合支所	労働・年金	8月12日(金)、9月9日(金) 13時～15時
		女 性	8月23日(火)、9月27日(火) 13時～15時
		不 動 産	8月26日(金)、9月30日(金) 10時～12時・13時～15時 場秩父市役所2階相談室 ※☎で要予約。 ☎24-1774埼玉県宅建協会秩父支部事務局へ

※相談日が祝日の場合はお休みです。

相談名	相談日・内容・問い合わせ	相談名	相談日・内容・問い合わせ
子 育 て	月～金曜 9時～16時 秩父市子育て支援センター(下郷児童館1階) ☎24-1712	結 婚	9/10(土) 13時～16時 ※完全予約制(先着8人) 秩父市社会福祉協議会 ☎22-1514 場福祉女性会館
子どもについての心配ごと	月～金曜 8時30分～17時15分 家庭児童相談室(子育て支援課) 下郷児童館2階 ☎26-6535	心 配 ごと	月～金曜 8時30分～17時15分 秩父市社会福祉協議会 ☎22-1514
DVについて	月～金曜 8時30分～17時15分 社会福祉課 ☎25-5204 ※吉田・大滝・荒川総合支所市民福祉課でも実施	内 職	月～金曜 9時～16時 ジョブプラザちちぶ(地場産センター3階) ☎24-5222
生活困窮者への支援について		職 業	月～金曜 9時～17時 場ジョブプラザちちぶ 産業支援課 ☎25-5208
身体障がい者について	月～金曜 9時～17時 フレンドリー(カナの会) ☎26-7102 ☎62-5613	中小企業向け よろず相談	埼玉県信用保証協会による相談(☎で要予約) 場産業支援課 ☎25-5208 中小企業診断士による相談(火曜) 地場産センター ☎25-0088
知的障がい者・障がい児について	月～金曜 9時～17時 フレンドリー(清心会) ☎21-7171 ☎24-9963	労働相談	埼玉県労働相談センター ☎048-830-4522 月～金曜 9時～17時(受付:16時30分まで)
精神障がい者について	月～土曜 9時～17時 ※祝日も開催 生活支援センター「アクセス」 ☎24-1025 ☎24-1026	シニアのための 就職相談	8/17(水)、9/7(水)・21(水) 10時～ 場秩父勤労者福祉センター(国道140号沿い、秩父第一小前) 定5人(1人45分、☎で要予約) 予約専用受付ダイヤル(セカンドキャリアセンター事務局) ☎049-265-5844 場産業支援課 ☎25-5208
障がい者の就労・生活	月～金曜 9時～17時 秩父障がい者就労支援センター「キャップ」 ☎21-7171 ☎24-9963	無料相談会 (若者自立就労支援事業)	深谷若者サポートステーション 予約専用受付ダイヤル ☎048-577-4727 対就労に不安や悩みを持つ若者(15歳～49歳) ※1人60分、☎で要予約 ※9/10(土)セミナー開催。詳細は20ページをご覧ください!
いじめ・不登校等	月～金曜 9時～12時・13時～17時 教育相談室 ☎26-6321 ※☎からメール相談可	元気なシニア の就業応援	ちちぶ雇用活性化協議会 ☎26-7691 ※セミナー情報は下表をご覧ください!
人 権	月～金曜 8時30分～17時15分 さいたま地方務局 秩父支局 ☎22-0827 人権擁護委員による相談 火曜(第5週を除く)9時～16時		
公 証 相 談	月～金曜 9時～17時 ※☎で要予約 場秩父公証役場 秩父公証役場(西武秩父駅前MTビル1階) ☎23-3788		

※相談日が祝日の場合はお休みです。

ちちぶ雇用活性化協議会からのお知らせ

申・問ちちぶ雇用活性化協議会 ☎26-7691へ電話または☎からのセミナーも費用は無料です!



セミナー名	シニア活躍支援セミナー(介護)	シニア活躍支援セミナー(①年金・②健康)	ビジネスITセミナーⅡ	地域ブランドセミナー<オンライン受講可>
と き	9月5日(月) 午後2時～4時	①9月9日(金) ②9月15日(水) 午後2時～4時	9月6日・13日・20日・27日(すべて火曜日) 午前9時～午後4時	9月5日(月)・12日(月) 午後2時～4時
と ころ	秩父宮記念市民会館 げやきフォーラム	①横瀬町町民会館 大会議室 ②小鹿野町文化センター 大会議室	熊谷高等技術専門校秩父分校	秩父地場産センター5階
講 師	第1部NPO法人介護の会 まつなみ理事長 峰尾 武己氏 第2部秩父市社会福祉事業団 総務課長 加藤 孝氏	①田中年金研究所主任研究員 田中 正己氏 ②栄養学博士・薬剤師 宇多川 久美子氏	田島 優介氏	三科 公孝氏
対 象	秩父地域にお住まいまたは、地域内企業にお勤めのおおむね55歳以上の方	秩父地域にお住まいまたは、地域内企業にお勤めのおおむね55歳以上の方	秩父地域で就職を希望する求職者	秩父地域の事業経営者および従業員、起業をお考えの方
定 員	30人(先着順)	20人(先着順)	20人(先着順)	20人(先着順)
内 容	埼玉県介護支援専門員研修指導者が教える介護職員育成への提言。元気に働くシニア介護現場とは。	①上手な年金のもらい方と賢い働き方 ②薬剤師が伝授する免疫力UP・元気に働くための27の習慣	就職に役立つWord・Excelの技術・知識を身に付けることができます。※昼食は各自ご用意ください。	新商品開発と販路拡大、地域ブランドの活用等、地域資源のブラッシュアップやブランド戦略の基礎論について学びます。

くらしのカレンダー

8月の納税

問 収納課 ☎ 22-2210

納期限
8/31(水)

●市・県民税 第2期
●国民健康保険税 第2期

納期限内の納付にご協力をお願いします。
口座振替をご利用の方は、納期限の日に振り替えますので預貯金の残高をご確認ください。



日	月	火	水	木	金	土
8/7 保健センター まつり 休館：大滝	8 荒川 行政相談 休館：秩父 荒川 吉田	9 ソーシャルクラブ 秩父 行政手続相談	10 夜間窓口 ママサロン(皆野町) 秩父 人権相談	11 山の日 休館：吉田 大滝	12 ママサロン(下郷児童館内) 秩父 労働・年金相談	13 休館：大滝
14 休館：大滝	15 秩父 行政相談 休館：秩父 荒川 吉田	16	17 4か月児健康診査 秩父 登記相談 大滝 人権相談	18 3歳児健康診査 秩父 法律相談	19 ママサロン(横瀬児童館) 休館：秩父	20 休館：大滝
21 休館：大滝	22 大滝 行政相談 休館：秩父 荒川 吉田	23 秩父 女性相談	24 10か月児健康診査 ママサロン(長瀬町) 秩父 人権相談	25 夜間窓口 1歳6か月児健康診査 秩父 市民相談	26 すこやか相談(ことば) ママサロン(下郷児童館内) 秩父 不動産相談	27 休館：大滝
28 最終日曜 窓 口 休館：大滝	29 乳・子宮頸がん検診 1歳6か月からのあそ びの教室 休館：秩父 荒川 吉田	30 育児相談	31 ママサロン(横瀬児童館)	9/1	2 ママサロン(長瀬町)	3 休館：大滝
4 マタニティ 育児体験教室 休館：大滝	5 すこやか相談(心理) ※日程が変わりました 秩父 税務相談 吉田 行政相談 休館：秩父 荒川 吉田	6 荒川 胃・乳・子宮頸がん 検診 秩父 法律相談 休館：荒川	7 4か月児健康診査 ママサロン(横瀬児童館) 休館：荒川	8 夜間窓口 吉田 胃・乳・子宮頸がん 検診 3歳児健康診査 秩父 市民相談 休館：荒川	9 ママサロン(下郷児童館内) 秩父 労働・年金相談 休館：荒川	10 休館：大滝
11 休館：大滝	12 すこやか相談(ことば) 荒川 行政相談 休館：秩父 荒川 吉田	13 ソーシャルクラブ 秩父 行政手続相談 休館：秩父	14 10か月児健康診査 ママサロン(小鹿野町) 秩父 人権相談 休館：秩父	15 1歳6か月児健康診査 秩父 法律相談 休館：秩父	16 すこやか相談(運動発達) ママサロン(横瀬児童館) 休館：秩父	17 休館：大滝

平日夜間窓口

(午後5時15分～7時15分)(第2・4木曜日) (午前8時30分～正午、午後1時～5時)

市民課 ☎ 22-5348 (市役所本庁舎1階1番)

- 戸籍の届書預かり ●戸籍謄本、住民票の写しの発行
- 火葬許可証等の発行 ●印鑑登録、印鑑証明書の発行
- 転入・転出・転居届等の受け付け(マイナンバーカード等の処理を含む)
- パスポート(旅券)交付業務(最終日曜窓口では午前9時～正午、午後1時～4時30分)

保険年金課 ☎ 25-5201 (市役所本庁舎1階2番)

- 国民健康保険、国民年金、高齢者医療等に関する業務

こども課 ☎ 25-5206 (市役所本庁舎1階4番)

- 保育所、児童手当、子育て支援に関する業務

収納課 ☎ 22-2210 (市役所本庁舎1階13番)

- 納税と納税相談の受け付け ●納税証明書の発行

土・日・祝日(午前9時～正午、午後1時～4時)

☎ 22-2211 (代表) (市役所本庁舎1階総合案内カウンター)

- 戸籍の届書の預かり ●火葬許可証等の発行

※業務の一部について、処理できない場合があります。詳細はお問い合わせください。

最終日曜窓口

保健センターの催し・健診など(1段目)

■ P. 25「保健センターだより」や、3月号市報と併せて配布した「秩父市健康カレンダー」もご覧ください。

市民生活課の無料相談室(2段目)

秩父 市役所本庁舎2階 吉田 吉田総合支所
大滝 大滝総合支所 荒川 荒川総合支所
問 市民生活課 ☎ 26-1133

■ その他の相談は P. 26「無料相談室」をご覧ください。

図書館休館日(最下段)

秩父 秩父図書館 吉田 吉田分館
大滝 大滝分館 荒川 荒川図書館

■ P. 23「図書館だより」もご覧ください。

わが家のアイドル



はやし ちせい 林 千誠くん はやし いくや 林 郁弥くん
「毎日元気いっぱい!! 食べること大好き♡」



もてぎ すずか 茂木 寿々花ちゃん
「お兄ちゃんお姉ちゃん
だ〜い好き♡」



たかの けいと 高野 桂人くん
「ハッピースマイル♡」

1〜1歳半程度の子市内在住のお子さんの画像(500KB以上)を添付の上、件名に「わが家のアイドル」、本文に必要事項(住所・保護者の氏名・電話番号・お子さんの氏名(ふりがな)・性別・生年月日・コメント)を入力し、秘書広報課(hisyu@city.chichibu.lg.jp)までご応募ください。掲載される写真はHD・市役所内デジタルサイネージに掲載する場合があります。
※発行月により、白黒またはカラーとなります。掲載号は選べません。

秩父第一小 みんなとつかんだ 準優勝!!

～第54回交通安全
子供自転車大会埼玉大会～

6月25日(土)に開催された第54回交通安全子供自転車大会埼玉大会において、秩父第一小学校が団体の部で準優勝に輝きました(個人の部でも、5位、6位、7位に入賞)。

5・6年生10人の子どもたちは、5月から練習を開始。秩父警察署の熱心な指導と学校・保護者の協力のもと、一生懸命に競技と向き合いました。大会当日は、選ばれた4人の選手が仲間たちの応援を受け、積み重ねてきた練習の成果を発揮。来年度以降につながる素晴らしい成績を残しました。

交通安全子供自転車大会って?

子どもたちの交通安全についての興味と関心を高め、交通事故を防止することを目的に毎年実施されています。競技には、各警察署管内の小学校1校のほか、前年度の優勝校・準優勝校が参加し、1チーム4人が学科テストと実技テストの結果で争います。今回大会には、県内から37チームが出場しました。

