

# お知らせ

# のページ

HP ホームページを参照

## 1 乳・子宮頸がん検診追加申し込み

**とき** 8月29日(月)午後0時30分  
(受付時間は通知書に記載)  
**ところ** 歴史文化伝承館  
**料金・対象** 健康カレンダーをご覧ください

**申・問** 8月17日(水)より ☎ または窓口・電子申請  
秩父保健センター ☎ 22-10648

## 2 がんワンストップ電話相談

埼玉県では、働くがん患者さんの治療と仕事の両立を支援するため、電話相談会を開催しています。  
**とき** 月2回午後6時15分〜8時30分(最終受付：午後8時)  
**料金** 無料

**対象** 県内在住または、在勤する就労中のがん患者(休職中の方も含む)

**申・問** ☎ または県HPで事前に県疾病対策課へ ☎ 048-183013651  
☎ a3590-06@pref.saitama.lg.jp

## 3 新型コロナウイルスワクチン接種をご検討ください

日本で接種しているワクチンには、発症と重症化を予防する効果が認められています。特に3回目以降の接種では、時間経過により低下した重症化予防効果が高まります。



対象になる方と秩父地域の使用ワクチン

対象	1回目・2回目	3回目	4回目
① 5歳以上12歳未満	小児用ファイザー社製	—	—
② 12歳以上18歳未満	ファイザー社製 武田モデルナ社製	ファイザー社製	—
③ 18歳以上60歳未満	ファイザー社製 武田モデルナ社製	ファイザー社製 武田モデルナ社製	ファイザー社製 武田モデルナ社製 ※
④ 60歳以上	ファイザー社製 武田モデルナ社製	ファイザー社製 武田モデルナ社製	ファイザー社製 武田モデルナ社製

※18歳以上60歳未満で4回目接種の対象となる方は、「基礎疾患がある方」「その他重症化リスクが高いと医師が認める方」です。

## 4 就業構造基本調査にご協力を

総務省統計局・埼玉県・秩父市では、10月1日現在で就業構造基本調査を実施します。

この調査は日本の就業、不就業の実態を明らかにすることを目的として統計法に基づき実施する、国の重要な統計調査です。調査結果は雇用政策、経済政策などの企画・立案のための基礎資料として活用されます。

調査をお願いする世帯には、9月下旬に統計調査員が伺い、調査書類をお配りいたしますので、ご協力をお願いします。

情報政策課 ☎ 22-12204

## 5 金婚を迎えられた皆さまへ

市では、金婚(結婚50年)を迎えられたご夫婦に、表彰状および記念品を贈呈しています。

該当すると思われる方は電話等でお申し出ください。

**対象** 昭和46年4月2日〜昭和47年4月1日の間に結婚されたご夫婦



**申・問** 8月31日(水)までに高齢者介護課 ☎ 25-15205

吉田・大滝・荒川総合支所市民福祉課

吉田 ☎ 72-16082

大滝 ☎ 55-10865

荒川 ☎ 54-2116

広告

広告

## 6 就学时健診を実施

令和5年4月小  
学校入学予定のお  
子さんを対象とし  
た健康診断を10月  
に実施します。郵  
送される案内通知  
を確認し、保護者  
付き添いの上、該当日に入学予定  
校へお越しください。

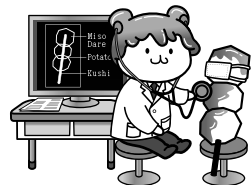

**対象** 平成28年4月2日～29年  
4月1日に生まれたお子さん  
**問保健給食課** ☎22-2443

## 7 ひきこもり専門相談

ひきこもりの方やその家族の悩  
み、心配なことについて、公認心  
理師が相談に個別で応じます。

**とき** 原則奇数月第1火曜日  
(変更日あり)午後1時30分～3時  
**ところ** 秩父保健所

※事前予約必須

**申**・岡秩父保健所保健予防推進担  
当 ☎22-3824

## 8 排水設備工事 責任技術者共通試験を行います

**受験資格** 次のいずれかに該当する方

①高等学校の土木工学科またはこ  
れに相当する課程を修了して卒  
業した方

②高等学校を卒業した方で、排水設  
備工事等の設計または施工に関し  
1年以上の実務経験を有する方

③排水設備工事等の設計または施  
工に関し、2年以上の実務経験  
を有する方

④①～③に準ずる方

**試験日** 11月27日(日)

**試験会場** 聖学院大学(上尾市戸崎  
1-1)

**受付期間** 8月22日(月)～9月30日(金)  
必着

**申込方法** 郵送(詳細は受験案内を  
参照)

**受験料** 10,000円

※受験案内は8月22日(月)より歴史  
文化伝承館1階の下水道課にて  
配布しております。

**申**・岡下水道課 ☎25-5218

## 9 交通事故被害者のご家族へ 援護一時金を給付します

**対象** 県内に在住する令和3年  
4月1日以降に交通遺児等となっ  
た者(交通遺児等になった日現在  
18歳以下)

※交通事故(陸海空全ての交通事  
故が対象)により、死亡または  
重い障がいを負った保護者に養  
育されている18歳以下の子ども

**給付額** 子ども1人につき10万円  
(1回のみ)

**申請書類** 市民生活課 学校等で配布

**提出期限** 8月31日(水)まで(11月給  
付分)・令和5年2月28日(火)まで  
(令和5年5月給付分)

**岡埼玉県県民生活部防犯・交通安  
全課** ☎048-830-2955

## 10 8月は「チャイルドシート・ シートベルト着用促進月間」



大切な命を守る  
ために乗車時は必  
ず使用および着用  
しましょう。

①チャイルドシート使用時の注意  
・子どもの成長にあったものを使  
用しましょう。

・座席に確実に固定するなど適正  
な使用をしましょう。

・国土交通省の認証を受けた製品  
など、安全なものを選びましょう。

②シートベルトを着用しない場合  
の3つの危険

・事故の衝撃で、自分自身が天井  
やドアにたたきつけられ、大き  
な被害を受けます。

・車外に放り出され、アスファル  
トにぶつかったり、後続車両に  
ひかれたりします。

・後部座席の人が前席のシートを  
押し込み、フロントガラスに  
突っ込んでしまうことにもなり、  
本人以外も被害を受けます。

**問**市民生活課 ☎26-1133

## 11 オレンジカフェを開催します

オレンジカフェ(認知症カフェ)  
は、認知症の当事者、家族、地域  
住民、介護や医療の専門職などさ  
まざまな方が気軽に集い、悩みを  
共有し合いながら、専門職に相談  
もできる場所になっています。

広告

広告

①あおば(小柱196) ☎62-15357

②まんよう(下吉田7624-4) ☎26-17515

③グリーンカフェ楓(荒川上田野766-1) ☎54-3210

とき ①10月15日(土)午後1時30分〜3時②9月10日(土)、11月12日(土)午後2時〜3時③9月17日(土)、11月19日(土)午後1時30分〜3時30分

ところ ①デイサービスふたば②万葉の郷③デイサービスセンター楓

定員 ①②15人③20人

参加費 ①無料②③100円

申開催日の1週間前までに地域包括支援センターまたは各カフェへ  
問 秩父地域包括支援センター ☎22-2582

## 12 『ちび学セミナー公開講座』の入場制限について

9月3日(土)の公開講座の入場については、新型コロナウイルス感染症対策のため、受講生を除き、一般入場者を入場整理券を配布した40人までとします。



入場整理券は8月22日(月)の午前9時から、歴史文化伝承館1階の生涯学習課の窓口で配布します。

なお、一般教養講座・専門講座とも定員に達したため、募集は終了しました。

問 生涯学習課 ☎22-0420

## 募集



## 13 あなたも子育て応援しませんか? 保育サービス講習会・会員募集

「少しの間、子どもを見てくれる人がいれば」「仕事で迎えが間に合わないので代わりに行ってくれる人がいれば」というようなことはありませんか?



秩父ファミリー・サポート・センターは、このような育児の援助を受けたい方(依頼会員)と、育児の援助を行いたい方(協力会員)とを結ぶ有償ボランティアの会員組織です。

子どもが好きな方、ご興味のある方は、協会の募集を兼ねた保育サービス講習会にぜひご参加ください。

とき 10月6日(木)〜11月24日(木) 午後1時〜5時ごろ(全9日、計25時間)

ところ 福祉女性会館集会所ほか

対象 秩父郡市内に在住の方

講師 市立病院医師ほか

参加費 無料

申・問 9月30日(金)までに ☎で秩父ファミリー・サポート・センター(秩父市シルバー人材センター内) ☎21-3311へ

## 14 市営住宅入居者募集

受付期間 8月15日(月)〜22日(月) 申込資格

- ①市内に住所または勤務地があり、市税等の滞納がないこと
- ②同居する親族があること
- ③入居する世帯全員の収入の総額が、基準の範囲内にあること
- ④明らかに住宅に困っていること
- ⑤申込者本人を含む同居世帯の全員が、暴力団関係者ではないこと

## 市営住宅募集表(8月号)

	住宅名[募集戸数] (所在地)	間取り	家賃	駐車場代
1	大畑北 [1戸] (大畑町4-45)	3DK (H7~9築)	20,900円~ 43,200円	3,140円 (1戸1台)
2	斉戸 [1戸] (大畑町10-35)	3DK (S57築)	15,400円~ 30,300円	駐車場なし
3	夏梅 [1戸] (下吉田7452-1)	3DK (H20築)	16,100円~ 31,700円	2,090円 (1戸1台)
4	白久 [1戸] (荒川白久1642-1)	2DK・2LDK (H10築)	19,400円~ 42,000円	2,090円 (1戸1台)

※家賃・間取りは変更する場合があります

入居予定時期 11月ごろを予定

※申込者数多数の場合は抽選

※申込書は期間前にも配布します

(市HPにも掲載しています)

申・問 建築住宅課 ☎26-6869

吉田 ☎72-6083

大滝 ☎55-0861

荒川 ☎54-2114

## 広告

## 15 熊谷高等技術専門校 秩父分校 技能講習の受講生募集

① 秩父10 Jw ped (建築系基礎)

② 秩父11 介護の基本技術

③ 秩父12 Excel応用

とき ①10月1日・8日②10月8日・15日③10月22日・29日(午前9時〜午後4時・いずれも土曜日)

ところ 熊谷高等技術専門校秩父分校

受講料 ①2,000円②3,600円③2,000円

テキスト代 ①3,520円②無料③2,200円

申・問 9月1日(木)〜10日(土)までに往復はがきまたは、HPで熊谷高等技術専門校秩父分校 ☎22-1948

視覚障がい者の方などを対象に、「声の市報」をCDにて発行しています。

利用をご希望の方は、秘書広報課(☎22-2505)へお問い合わせください。



**16** **チニアフタースクール～夜勉強～**  
**学習ボランティア募集**

**とき** 初回9月29日(木)午後6時30分～8時(各月2回程度・いずれも木曜日)

**ところ** 歴史文化伝承館

**対象** 英語検定4級・5級取得に向けた、児童生徒の学習の支援をしていただける方(高校生以上)

**定員** 20人程度

関教育研究所 ☎22-2446

**17** **若者等就業支援セミナー**  
**働けなかった私たちの本音**

働くことに悩みを抱える方の就労を支援する「地域若者サポートステーション」を利用し、実際に就労されたサポステのOBやOGから、就労に至った経緯や思っていたことなど、自身の体験談を話していただきます。



「働くこと」に不安を抱える方、ご家族の方の参加をお待ちしています。

**とき** 9月10日(土)午後2時～3時45分

**ところ** 秩父地場産センター5階 経営研修室

**対象** 15歳～49歳までの若者とその親・家族

**定員** 20人(予約制・申し込み順)

**申**・関若者自立支援センター 埼玉・かわぐち若者サポートステーション ☎048-255-8680

**18** **ちちぶ創業塾 受講者募集**

経営者としての心構えから、経営計画の立て方、販売促進の考え方などについて幅広く学べます。



また、全5回中4回以上出席された方には、特定創業支援事業の「証明書」が発行され、会社設立時の登録免許税が半額に軽減されます。

**講義テーマ**

●第1回 ずっと続く事業を始めるために

●第2回 マーケティング「売れて儲かる仕組み」を考える

●第3回 事業をもっと具体化できる数字の話

●第4回 事業計画を磨き上げよう

●第5回 事業計画発表会

**とき** 9月20日・27日、10月4日・11日・18日午後6時～9時(全5回・いずれも火曜日)

**ところ** 地場産センター3階会議室

**講師** 中小企業診断士 田中聡子氏

**対象** これから創業をお考えの方、創業後5年未満の方

**定員** 20人(先着順)

※申し込み多数の場合、初めて受講する方を優先します。

**受講料** 1,000円(※テキスト代ほか)

**申**・関秩父商工会議所 ☎22-4411

**19** **秩父市社会福祉事業団職員募集**

採用予定職種・人員

①福祉職(夜勤有) 5人

②相談職(社会福祉士・宿直有) 1人

③看護職(准看護師可) 1人

**試験日** 9月18日(日)(作文・面接試験)

**試験会場** ほのぼのマイタウン

**合格発表** 9月下旬

**採用日** 令和5年4月1日・随時

**受験案内の配布** 秩父市社会福祉事業団総務課またはHPにて

**申**・関持参または郵送(必着)で8月24日(水)～9月14日(水)までに秩父市社会福祉事業団総務課へ ☎21-5535

HP「秩父市社会福祉事業団」で検索

**20** **着付教室参加者募集**

ひとりで着物が着られるように基本から学習します。新年を着物で迎えてみませんか?



**とき** 9月8日～11月24日(毎週木曜、全11回)午後6時～8時

**ところ** 歴史文化伝承館2階和室

**講師** 上林 浩美 先生

**定員** 6人(女性のみ、先着順)

※市内在住者優先

**参加費** 1,000円(受講料)

※着物等は各自でご準備いただきます。(貸し出しはありません)

HP「秩父市社会福祉事業団」で検索

**21** **楽しく踊ろう社交ダンスマロン**  
**会員募集**

※初回の講座は着物不要です。筆記用具を持参してください。

**申**・関8月22日(月)～31日(水)に ☎中央公民館(☎22-0420)へ(受付時間:平日午前8時30分～午後5時)

**とき** 毎週火曜日(男性・女性)・毎週木曜日(女性のみ)午後7時～9時

**ところ** 影森公民館

**対象** 市内在住・在勤の方

**参加費** 月3,000円(各曜日ごと)

**申**・関梅澤 ☎090-7820-8693

**22** **「感動の瞬間@inちちぶ」**  
**第7回写真コンテスト作品募集**

**応募期間** 9月1日(木)～30日(金)

**応募方法** 応募用紙に必要事項を記入の上、郵送にて左記まで。

※詳しくは、秩父商工会議所HP、または窓口配布のチラシをご覧ください。

**応募サイズ** 2Lサイズ(1MB以上)

**ものもの**

関秩父商工会議所(〒368-0046宮側)

町1-7-0

☎22-4411

11





### 23 ちびで踊ろう！障がいのある方向けダンスワークショップ

**とき** 10月31日(月)午後1時30分～3時(開場・午後1時)

**ところ** 歴史文化伝承館ホール

**定員** 20人

**対象** 秩父郡市に居住または通勤・通学する障がい児者(18歳未満の方は保護者の同意が必要)

**講師** 山本 光二郎氏、黒須育海氏(ダンス集団コンドルズ所属)

**参加費** 無料

**申・問** 9月30日(金)までに☎または☒で障がい者福祉課☎27-7331☒27-7336

### 24 皆野高校公開講座

①スクラッチで学ぶ初めてのプログラミング入門教室

②小学生ボール投げ教室

**とき** ①8月19日(金)午前10時～正午②8月23日(火)午後1時～2時30分

**ところ** ①皆野高校コンピュータ室②皆野高校体育館

**定員** ①②10人

**参加費** 無料

**申・問** ☎または☒で①8月18日(木)②8月22日(月)まで(平日午後5時まで)皆野高校☎62-2076

### 25 文化体育センターの運動教室

①骨盤体操&ボディーストレッチ教室  
②リフレッシュ体操教室  
③ソフトリフレッシュ体操教室

**とき** ①8月24日～9月28日の水曜日(全5回)午後7時～8時  
②9月2日～11月25日の金曜日(全10回)午前10時～11時③9月7日～11月30日の水曜日(全10回)午前10時～11時

※詳しくはお問い合わせください。

**ところ** 文化体育センター

**参加費** ①1,000円②③2,000円

**定員** ①②③50人

**申・問** 参加費を添えて窓口へ①8月17日(水)午後6時～②8月26日(金)午前9時～③8月31日(水)午前9時～文化体育センター☎24-4004(午前9時～午後5時へ火曜日休館)

### 26 第45回市民テニス大会

**とき** 9月25日(日)(予備日10月2日(日))

**ところ** 秩父ミュージズパークスポーツの森テニスコート

**対象** 市内在住・在勤者

**参加費** 2,500円

**種目** 男子・女子シングルス

**申・問** 9月4日(日)午後6時までに秩父硬式テニス連盟 湯本☎090-2157-7895

☒: yunoto7@gmail.com

### 27 埼玉西武ライオンズOB選手から教わるキャッチボール教室 (©SEIBU LIONS)

**とき** 9月18日(日)午前10時(受け付け・午前9時30分)(雨天中止)

**ところ** ミューズパーク芝生広場

**対象** 5歳から小学4年生程度の子どもとその家族

**定員** 30組60人(申し込み順)

**申・問** ☎で秩父ミュージズパーク管理事務所☎25-1315

### 28 中央公民館吹奏楽クラブ夏のミニコンサート

「カイト」、「3つのサザート舞曲」他、アンサンブルステージ

**とき** 8月21日(日)開演・午後2時(開場・午後1時30分)

**ところ** 歴史文化伝承館2階ホール

**定員** 150人(先着順)

**入場料** 無料

☎中央公民館吹奏楽クラブ 鈴木☎080-9374-1203

### 29 杉尾真吾リサイタル ただいま秩父!

**とき** 9月18日(日)開演・午後2時

**ところ** 市民会館大ホール

**参加費** 前売り3,000円、当日3,500円、学生1,500円(全席自由)

**申** 矢尾5Fチケットヤオ・秩父楽器サービス・茶房木亭

**問** 池田☎090-1425-4021

### 30 箸づくり&持ち方教室

**とき** 9月21日(水)午後6時30分～8時

**ところ** 歴史文化伝承館1階美術・陶芸室

**講師** 浅見 知司先生

**定員** 12人(先着順・中学生以上・市内在住者優先)

**参加費** 1,000円(材料費を含む)

**申・問** 9月1日(木)から平日午前8時30分～午後5時の間生涯学習課☎22-0420

### 31 秩父平氏一族と江戸氏を語る 講談・講演会

**とき** 9月24日(土)午前10時～正午(開場・午前9時30分)

**ところ** 荒川区民会館サンパール

**参加費** 500円(当日支払い)

**申・問** 往復はがきで左記まで〒368-0034日野田町2-4-31内藤定芳☎090-4674-5271

### 32 まる博 講座・講演会

①秩父神社と社殿彫刻  
②秩父の和銅遺跡  
③秩父のニホンジカ  
④秩父鉾山の変遷と索道ルート遺構について

**とき** ①9月4日②9月18日③10月2日④10月9日(午後1時30分～3時30分・いずれも日曜日)

**ところ** 歴史文化伝承館1階研修室

**定員** 40人(当日受け付け)  
 問 ☎ 090-3548-4939  
 (高野)

**33 夏だー親子で昆虫採集!**

**とき** 8月20日(土)午前8時30分  
 (正午(小雨決行))  
**ところ** ミューズパーク昆虫の森  
**定員** 15人(子ども・保護者)  
**参加費** 500円(保険料ほか)  
**持ち物** 飲み物・虫かご・虫取り網  
**服装** 帽子・歩きやすい服装  
**申・問** 8月18日(木)までに秩父の環境を考える会山里自然館(道の駅あらかわ内) ☎ 54-0022)

**34 子どもパークランナー2022**  
 ～レンジャーのお仕事大体験  
 国立公園の自然を調査せよ!～

三峰神社周辺のハイキングコースの生きもの、自然を観察します。  
**とき** 10月15日(土)午前9時30分  
**ところ** 三峰ビジターセンター集合  
**対象** 小学3～6年生  
**定員** 15人(子ども・保護者)  
**参加費** 1人500円  
**申・問** 10月4日(火)までに奥多摩ビジターセンターに連絡(☎ 042-8-8312037)  
 ※詳しくは「秩父多摩甲斐国立公園」HPへ!



**35 みどりの村**

布ぞうり作り体験  
**とき** 9月4日(日)午前10時～午後3時  
**ところ** みどりの村 若者センター  
**対象** 小学生以上  
**定員** 10人  
**参加費** 1人1,000円  
**申** 8月19日(金)までに往復はがき  
 にイベント名  
 (布ぞうり作り  
 体験)、参加者全員の住所、氏名、連絡先、年齢を記入し左記へ、参加者多数の場合は抽選とします。  
**問** 埼玉県みどりの村指定管理者 〒368-0101 小鹿野町下小鹿野27 ☎ 75-3441



**36 埼玉県民の森**

① ツリークライミング体験  
 ② 親子で作ろう「森の木箱」! 埼玉の木と森大研究!! (木育・森育キヤラバン)  
 ③ 地図を片手に森を探検(森の指令を完遂しよう!)  
**とき** ① 8月27日(土)午前10時～11時・午前11時～正午・午後1時～2時・午後2時～3時(全4回)  
 ② 9月18日(日)午前10時～正午・午後1時～3時(全2回) ③ 8月20日(土)・9月4日(日)(全2回)受け付け: 午前10時～正午(出発時間自由) (ゴール: 午後2時30分まで)

**ところ** ①②③ 埼玉県民の森  
**対象** ①③ 小学生以上 ② 5歳以上(いずれも小学生以下は保護者同伴)  
**定員** ① 20人(各回5人) ② 20人(各回10人) ③ なし  
**参加費** ① 1人2,000円(保険料含む) ② 1人1,000円 ③ 1人500円  
**申・問** ☎ で ① 8月22日(月) ② 9月12日(月) ③ 8月15日(月)・8月29日(月)までに埼玉県民の森 ☎ 23-8340

**37 彩の国ふれあいの森**

① 栗の木deスマホスタンド作り  
 ② 昔ながらの栢餅作り(皮むき・アク抜き)  
 ③ 木鉢(こね鉢)作り  
**とき** ① 9月4日(日)午前10時～正午 ② 9月18日(日)午前10時～午後2時・12月11日(日)午前10時～正午 ③ 9月24日(土)・25日(日)午前9時～午後4時  
**ところ** ①②③ 彩の国ふれあいの森  
**対象** ① 小学生以上(小学生は保護者同伴) ③ 大人(20歳以上)  
**定員** ① 10人 ② 15人 ③ 10人  
**参加費** ① 1人2,000円 ② 1人2,000円(全2回分) ③ 11,000円(19,000円(大きいさにより料金変更))  
**申・問** ☎ で ① 8月28日(日) ② 9月11日(日) ③ 9月4日(日)までに彩の国ふれあいの森 埼玉県森林科学館 ☎ 56-0026

**38 花の森こども園**

① 親子で楽しむ森のようちえん  
**とき** 9月6日(火)、11月1日(火) 午前10時30分～午後2時  
**ところ** 花の森こども園  
**対象** 0歳児からの親子  
**定員** 12組  
**参加費** 1,500円(保険料込み)  
**持ち物** おにぎり、水筒、タオル、着替え、帽子、長靴、カッパ  
 ② ベビーマッサージ講座  
**とき** 2～6か月児: 9月13日、11月8日、7～12か月児: 9月20日、10月18日、11月15日、12月20日(午前10時30分～午後1時30分: いずれも火曜日)  
**ところ** 花の森こども園  
**対象** 月齢2～12か月児の赤ちゃんと保護者  
**参加費** 1,500円(昼食付き)  
**持ち物** バスタオル・赤ちゃんの飲み物(ミルクなど)  
 ※①②事前申し込み必須  
**申・問** ①②花の森こども園 ☎ 26-6828  
**はらいつぱい食堂**  
**とき** 9月2日・30日、10月14日・28日、11月4日・25日、12月2日・9日(午後5時～7時: いずれも金曜日)  
**ところ** 多世代交流カフェゆいっこ  
**参加費** 大人500円(こども無料)  
**問** ゆいっこ(下吉田3809) ☎ 26-16827