



【主な内容】

- 秩父夜祭についてのお知らせ
- 第13回ちちぶ荒川新そばまつり
- 秩父芸術祭クロージングイベント「The 民謡！」を開催
- 市内の「Bフレッツ」サービス提供エリアが拡大します

【秩父市議会だより第6号】

11

2006 No.20

平成18年11月10日 毎月1回発行

【市の人口】
71,782人
男=35,161人
女=36,621人
前月比-59人

【世帯数】
26,233世帯
前月比-4世帯
平成18年10月1日現在
(人口・世帯数は
外国人登録を含む)



子どもたちが熱演！ 第5回子どもまつり

秩父路の冬の風物詩

秩父夜祭

についてのお知らせ

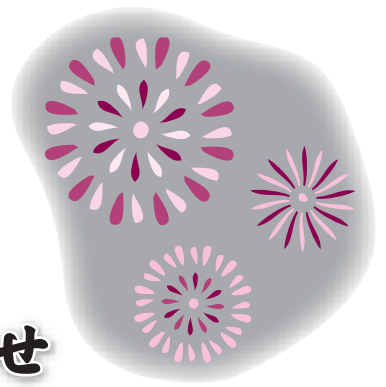

街のあちこちから屋台囃子の太鼓の音が聞こえてくる季節となり、秩父の一大行事「秩父夜祭」まで、あと1か月足らずとなりました。今年、3日が日曜日というところで、例年以上の観光客数が予想されます。このため、広範囲に交通規制が実施されますので、市民の皆さんのご理解とご協力をお願いします。

12月3日
臨時駐車場を
設置します



昨年の「屋台芝居」風景

駐車料金	
大型車	5,000円
マイクロバス	3,000円
普通車	500円

各駐車場の収容台数

(文中○は普通車、◎はマイクロバス、Ⓣは大型バスを表します。)

- ①西小学校 普300台
 - ②花の木小学校 普300台
 - ③秩父第二中学校 普450台
 - ④南小学校 普250台
 - ⑤秩父太平洋セメントグラウンド 普150台
 - ⑥秩父第一小学校 大125台
 - ⑦自動車車検場 マ40台
 - ⑧ミュージズパーク 大75台
 - ⑨尾田時小学校 普100台
 - ⑩尾田時中学校 普250台
- (ミュージズパークおよび尾田時小学校から、ベルク公園橋店まで無料シャトルバスで送迎します。)

「秩父まつり会館」・「秩父札所 巡礼のやかた」 営業時間変更のお知らせ

秩父夜祭に伴い、次のとおり営業時間を変更します。

●秩父まつり会館

- ・12月2日(土) 午前9時～午後8時
(入館は午後7時30分まで)
- ・12月3日(日) 午前9時～午後9時
(入館は午後8時30分まで)

●秩父札所 巡礼のやかた

- ・12月2日(土) 午前9時～午後8時
(入館は午後7時30分まで)
- ・12月3日(日) 午前9時～午後5時
(入館は午後4時30分まで)

問い合わせ

秩父まつり会館 ☎23-1110
 秩父札所 巡礼のやかた ☎21-1383

「まつり価格」の自粛をお願いします

秩父を訪れた観光客の方々に、秩父夜祭を楽しんでいただくとともに、繰り返し秩父を訪問していただくため、「まつり価格」の自粛をお願いします。

問い合わせ

秩父まつり対策本部事務局
(市役所観光振興課内)
 ☎25-15209 (直通)
 ☎22-12211 内線2132

なお、道の駅ちちぶでは、屋外販売を行うため、12月3日(日)は駐車場を閉鎖しますので、ご了承ください。

平成18年度 秩父夜祭・観光祭行事表

12月1日(金)～6日(水)

月 日	行 事 名	時 間	会 場
12月1日～6日	秩父路の土産品展示即売会	1～2日	午前9時30分～午後6時
		3日	午前9時30分～午後11時30分
		4日	午前8時30分～午後6時
		5～6日	午前9時30分～午後5時30分
	秩父織物展示即売会	秩父路の土産品展示即売会と同じ	
	秩父夜祭写真コンクール秀作展 (前年度入賞作品展)	午前10時～午後6時 (※6日のみ午後4時まで)	じばさんセンター2階 展示コーナー
12月2日・3日・6日	国指定重要無形民俗文化財「秩父神社神楽」奉奏	午前10時～	秩父神社「神楽殿」
12月2日(宵宮)	宮地・上町・中町・本町屋台けん引	正午～午後4時30分 午後6時～8時(一部午前からけん引)	秩父神社～宮地・本・中・上町 通り
	屋台曳き踊り	正午～午後4時	秩父神社～宮地・本・中・上町 通り
	秩父郷土芸能公開	午後4時～6時	西武秩父駅前
	花火打ち上げ	午後7時～8時ごろ	羊山公園
12月3日(本祭)	国指定重要有形民俗文化財「笠鉦・屋台」けん引	午前9時～午前0時 ※山車によっては4日午前2時ごろまで	市内
	おらが自慢特産くらべ秩父観光土産品展示即売会	午前9時～午後11時	市民会館
	秩父路の土産品即売会	午前9時30分～午後11時30分	道の駅ちちぶ
	屋台曳き踊り	午前9時30分～午後1時	宮地・上町・中町・本町＝秩父 神社～宮地・上・中・本町通り
	秩父郷土芸能公開	午前10時～午後5時	西武秩父駅前
		午前10時～午後3時30分	秩父鉄道秩父駅前
		午前11時～午後4時	矢尾百貨店第1駐車場(秩父し ののめ会)
	国指定重要無形民俗文化財「屋台芝居」公開	午前11時～午後1時30分ごろ	上町通り美宝会館前 ※当番屋台町会＝上町
	おねり(歌舞伎道中)	午後3時ごろ～3時30分ごろ	秩父神社→矢尾百貨店(秩父歌 舞伎正和会)
	秩父歌舞伎公演	午後4時30分ごろ～6時ごろ	矢尾百貨店第1駐車場(秩父歌 舞伎正和会)
競技花火と観光スターマイン大会	午後7時30分～10時	羊山公園	
12月4日	本町屋台飾置	午前9時～午後3時	秩父神社

※開催期日・時間等は、変更となる場合があります。

市報ちちぶは、資源再利用のため、古紙配合率100%再生紙を使用しています。

山口民弥氏が 収入役を辞職



山口 民弥 氏

山口民弥氏（大滝）は、10月5日付けで、収入役を辞職されました。山口氏は、旧大滝村において村長を務め、新「秩父市」誕生後の平成17年5月24日に収入役に就任されましたが、地方自治法の改正により平成19年3月31日をもって収入役の制度が廃止されることから、このたび収入役を辞職されました。

なお、収入役職務は、会計課長町田恵二が代理します。

第13回 ちちぶ荒川 新そばまつり

今年も、この時期だけ食べられるおいしい新そばの味を楽しんでいただこうと「ちちぶ荒川新そばまつり」を行います。紅葉を眺めながら新そばの味を楽しみ、秋の一日を過ごしてみてはいかがでしょう。

と き 11月19日(日)
午前10時～午後3時

と ころ 荒川総合運動公園



今年も新そばをお楽しみください
(写真は昨年の様子)

内 容

- そば食事処（新そば一人前500円、4,500食限定）
- 特産品展示即売処（生そば、石臼挽きそば粉、そば関連商品）
- 秩父の郷土芸能披露、お楽しみ抽選会等

交 通 西武秩父駅、武州中川駅から会場まで無料送迎バス運行

問い合わせ 荒川総合支所産業振興課
☎54-2114（直通）

夜祭ごみクリーン作戦 参加者募集

「夜祭ごみの分別作業にご協力ください」

12月2日、3日に行われる秩父夜祭では、例年、排出されるごみは約30トンにもなります。夜祭で出たごみは、道路や公園などに多量に散乱し、市では業者へ委託し処理をしています。しかし、ごみの分別作業に人手が不足し、夜祭ごみの対応に苦慮しています。さらに、今年は夜祭が週末に当たりますので、観光客の増加とともに、ごみ処理量と費用がさらに増大することは必至の状態です。

そこで、「夜祭ごみクリーン作戦」として、この夜祭ごみの分別作業にご協力をいただけるボランティアを募集します。皆さんの生活環境を、速やかに夜祭前の快適な状態に回復させるとともにごみ処理費用の削減を図るため、市と業者、市民の皆さんの三者が協働して夜祭ごみの処理を行いたいと考えています。

多くの市民の皆さんのご協力をお願いいたします。

と き 12月4日(月)

午前7時30分～8時20分

と ころ 秩父公園脇の児童公園

作 業 内 容 ごみの分別作業や公園の清掃等

※ご参加いただける方は、当日現地に集合してください。

問い合わせ 生活衛生課

☎25-5202（直通）

2006デュエットプランちちぶ の答申書が提出されました



秩父市男女共同参画策定委員会では、本市における男女共同参画に関する施策を総合的かつ計画的に推進するための検討を重ね、10月6日、市長に対して「2006デュエットプランちちぶ」について答申書を提出しました。

この計画を推進するため、市民の皆さんのご協力をお願いします。

問い合わせ 市民生活課

☎25-5200（直通）



お元気 ですか？ 市長です

皆さんこんにちは。11月に入り、山々の紅葉が日を追うごとに鮮やかに輝き、澄み切った空と絶妙のコントラストを描いています。この時期、秩父では12月の秩父夜祭の序章であるように、あちらこちらから秩父屋台囃子が聞こえてきてとても賑やかです。市内では、先月から今月にかけていろいろなイベントが開催されていますが、特に今年は、がんばる商店街そしてがんばる企業が出店する「第1回秩父まるごとアウトレット」が開催され、多くの方々にご来場いただきました。まちなかの賑わいを創出するとともに、素晴らしい技術力のある企業を皆さんにご紹介することにより、商工業の振興の一つになればと考えています。

私は、商工業振興の一環として毎年春秋の3日間市内企業を訪問していますが、秩父には、世界に向けて羽ばたく素晴らしい企業がたくさんあることに驚きます。これら企業を肌で実感し、少しでも行政に役立てたいと考えています。

今回は、市内企業のほか金融面から中小企業を支える金融機関も訪問しました。その中から非常に元気な企業について触れさせていただきました。この企業は、始業時間は午前8時ですが、管理職は午前6時50分、一般職員も午前7時5分には出勤し、始業前に誇れる会社づくりを目指して自発的に草むしりや清掃など行っているそうです。特に管理職は職員の働きやすい環境づくりに積極的に取り組み、売上げの伸び以上にコストの大幅削減を図ることにより利益率を向上させるため、あらゆる研究をされ収益率を増加させているというお話でした。市においても現在、経常経費削減を目指し、全職員でチャレンジ80プランに取り組んでいます。企業感覚も取り入れながら、更なる改善改革を図り、今後とも皆様からお預かりする大事な税金を無駄にしないように努めてまいります。

さて、秩父市では商工業振興の基本となる「秩父市商工業振興基本条例」を策定しました。商工業が元気になれば、市全体が元気になります。この条例では、市民の皆さん、そして商工業者、経済団体、市が一体となって商工業を振興させていくことで、まちを元気にしていこうと考えていますので、ご協力をお願いします。



秩父芸術祭



クローゼンクイベント The 民謡！ を開催します

自然と人のハーモニー「環境・観光文化都市」の実現のため、市民の皆さんとともに開催してきた

秩父芸術祭のフィナーレを飾るクローゼンクイベントを開催します。今回は、埼玉県内で活躍されている民謡・民舞の競演を賑やかに開催します。津軽三味線の名手や民謡の大家などの出演も予定されていますので、多くの皆さんにご鑑賞いただき、このイベントをお楽しみください。

とき 11月25日(土)

午前10時～午後3時

市民会館ホール

無料

出演

埼玉県民謡協会の皆さん

秩父市文化団体連合会および秩

父芸術祭参加団体の皆さん

問い合わせ 秩父芸術祭実行委員会

事務局・企画課 ☎ 22-2202



オープニングセレモニーの様子

秩父市芸術文化会館が オープンしました

昨年度秩父市議会仮議会棟として使用していた建物を整備し、10月10日、秩父市芸術文化会館がオープンしました。

この会館は、市が所有する郷土作家の作品を中心に展示を行うほか、芸術家の作品発表の場として利用することができます。

開館にあたり、10月26日から31日まで、旧両神村出身で現在フランスで活躍されている高橋久雄先生の特別企画展「高橋久雄とフレスコ画展」が行われました。

皆さんも郷土作家のすぐれた作品を鑑賞に、ぜひ一度ご来館ください。

問い合わせ 芸術文化会館

☎ 22-2406



警察署からのお知らせ

秩父地区では現在、自分たちが住む地域の安全を守るため、地域防犯推進委員をはじめ自治会や消防団、老人クラブ、事業所の皆さんなどによる防犯パトロールや児童・生徒の見守り活動などの地域安全活動が行われています。

泥棒などの犯罪被害を防ぐためには、一人ひとりが防犯意識をしっかりと持つことが大切です。

個人から地域へ防犯の輪を広げ、ご近所同士の連携で、犯罪者を寄せ付けないまちをつくりましょう。

地域防犯推進委員とは

地域防犯推進委員は、秩父地区防犯協会長と警察署長から委嘱を受けた民間ボランティアです。秩父地区防犯協会を中心に、関係機関・団体と連携しながら、地域の皆さんの身近なところで発生する事件・事故の未然防止活動を進めています。



看板

活動時は腕章を付けて防犯パトロールなどを行っています。



腕章

秩父地区防犯推進委員数

市・町	委嘱人数
秩父市	246
横瀬町	21
皆野町	59
長瀬町	25

防犯パトロールの目的は

防犯パトロールは、地域住民が防犯に気を配り、地域ぐるみで行っていることを対外的にアピールすることが大きな目的です。

犯罪を見かけた時は、決して無理せず、すぐに110番通報をしてください。

問い合わせ 秩父警察署生活安全課

☎ 24-0110

秩父消防本部からのお知らせ

応急手当の方法が変わりました

このたび日本版救急蘇生ガイドラインの変更により、応急手当の方法が、一部変更し簡略化されたため、誰でも簡単にできるようなりやすくなりました。

従来の救急蘇生法を否定するものではありませんが、より良い方法を推奨するために、秩父消防本

部でも新しい応急手当の講習会を行いますので、多くの皆さんに受講いただきますようお願いいたします。

なお秩父消防本部では、毎月第3日曜日にAED（自動体外式除細動器）を使用した普通救命講習を行っています。詳しくは、秩父消防本部警防課（☎21-0122）へお問い合わせください。



この機会に、応急手当について学んでみませんか

11・12月の本庁舎 夜間・最終日曜・休日 窓口開設

日	月	火	水	木	金	土
				11/9	10	11
12	13	14	15	16	17	18
19	20	21	22	23	24	25
26	27	28	29	30	12/1	2
3	4	5	6	7	8	9
10	11	12	13	14	15	16

平日夜間窓口	最終日曜窓口	休日窓口
11月9日・22日 12月14日	11月26日	11月26日を除く 土・日・祝
17時15分～ 19時15分	8時30分～ 17時15分	8時30分～ 17時15分
市民課・保険年金課・ こども課・収納課	総合窓口 (市役所1階正面玄関左)	
①戸籍の届書の預かり ②戸籍、住民票の写し、印鑑登録・証明、所得課税証明など税証明の発行 ③転入、転出届等の事務 ④納税と納税相談の受付 ⑤国民健康保険、国民年金、老人保健に関する業務 ⑥保育所、児童手当等、子育て支援等に関する業務	①戸籍の届書の預かり ②住民票の写し、印鑑証明や所得課税証明など税証明の発行 ③市への納入金預かり ④死亡届に関する業務 ※上記の業務以外は行いません。	

※最終日曜窓口・休日窓口のお昼時は混雑するため、手続きに時間がかかる場合があります。あらかじめご了承ください。

ご協力ありがとうございました

平成18年度

赤十字社員増強運動 結果報告

本年も5月を「赤十字社員増強運動月間」として、県下一斉にこの運動が展開されました。

市民の皆さんには、今年度も赤十字に対しての深いご理解とあたたかいご支援・ご協力をいただき、目標額を上回る良好な成績を収めることができました。

心から厚く御礼申し上げます。ご奉仕いただいた社資は、日本赤十字社の諸事業の財源として使われます。

秩父市地区としましては、なお一層市民福祉の増進に寄与したいと念願いたしております。

略儀ながら紙面をもってご報告とお礼の挨拶を申し上げます。

日本赤十字社埼玉県支部

秩父市地区長 栗原 稔

平成18年度 赤十字社員増強運動 結果報告書

社資納入総額
5,983,710円

内 訳

- ①各区町会からの納付金 3,611,679円
- ②特別協賛社員からの納付金 2,372,031円

1. 日本赤十字社の主な事業

1. 国際活動

世界各国の赤十字社とともに紛争や自然災害への救援活動

2. 災害救助事業

災害発生地における被災者や傷病者の救護活動

3. 地域医療の推進

4. 看護師の養成

5. 血液事業

6. 各種講習会

7. 救急法、家庭看護法等の講習

8. 赤十字ボランティア

9. 赤十字の諸活動の原動力となる赤十字奉仕団によるボランティア活動

10. 青少年赤十字

11. 社会福祉

12. 老人および障がい者の福祉の向上を図る

世界の平和と人類の福祉に貢献できる人づくりの推進

13. 社会福祉

老人および障がい者の福祉の向上を図る

お問い合わせ 社会福祉課

☎ 22-12211 内線 1163

がんばる商店街!

みやのかわ

ナイトバザール

新生ナイトのスケジュール

年5回の開催!

(4月、6月、8月、10月、12月)

12月 ビッグチャンス

ナイトバザール

(あなたも億万長者!)

12月15日(金)・16日(土)・17日(日)

※金・土・日曜開催のうち土曜日は午後7時から歩行者天国となります。

【御用聞き】

買い物代行

お買物を代行してお届けします



毎度!!

☆お電話でご注文ください。

フリーダイヤル (担当…相澤)

☎ 0120-117-2031

☆午前中9時～11時の間にご注文いただければ、その日のうちに配達します! (特殊品除く)

☆商品と引き換えに、商品代金と利用料金をお支払ください。利用料は290円です。(ただし一部地域は別途料金がかかります。)

☆ご希望の方には定期的に御用聞きのお電話を差し上げます。

☆当商店街で取扱い以外の商品もご利用いただけます。

こんな時便利です!

◇体調が悪くて買物に出られない

◇忙しくて買物ができない時

◇車がない時、ない方

◇家を留守にできない時

※一人暮らしやお年寄りの方の見守り運動も行います。

東町カード会

12月には

満点カード1枚

通常500円を1,000円のお買い物券と交換セール

引換期間 12月1日(金)～15日(金)

引換場所 各加盟店

先着100枚(お一人様2枚まで)

2月予告

東町まつりカード8周年特別企画

春の駿河路 焼津の旅

先着35名様ご招待

※詳細は加盟店まで!

東町商店街協同組合

東町まつりカード会

事務局 早川時計店

☎ 22-10812

大変長らくお待たせしました！

市内の「Bフレッツ」 サービス提供エリアが 拡大します

「Bフレッツ」、「ひかり電話」のサービス提供
エリアが次のとおり拡大します。ぜひご利用ください！

●提供開始エリア

中町・山田・寺尾・大野原・黒谷

12月15日(金)提供開始予定

市、商工会議所等、市内21団体
で構成する「秩父市高速大容量通
信網整備促進協議会」（会長・栗
原市長）では、NTT東日本の光
ファイバーインターネット接続サ
ービス「Bフレッツ」の誘致運動
を進めてきました。

これまでの誘致運動の取組を受
け、NTT東日本は10月12日、市
内5町（中町・山田・寺尾・大野
原・黒谷）での「Bフレッツ」、「ひ
かり電話」（「Bフレッツ」を利用
した光IP電話サービス）のサー
ビス提供を正式決定し、発表しま
した。

今回の提供開始エリアは、「B
フレッツ」に対する要望や仮申込
が非常に多かった地域であり、大
変長らくお待たせをしましたが、

ようやくサービスの提供が開始さ
れることになりました。誘致運動
に対するこれまでのご支援ご協力
に厚くお礼申し上げます。

同じく仮申込が多かった大田地
区の一部についても、NTT回線
収容局舎（皆野局）の関係から時
間を要していますが、追ってすぐ
提供開始されるよう、強力に働き
かけを行っております。

協議会では、今後もデジタル・
ダイバイド（情報格差）の早期解
消を図るため、引き続き「Bフレ
ッツ」のエリア拡大に取り組んで
いきますので、誘致運動へのご支
援ご協力をお願いします。

●本申込について

今回の提供開始エリアにおいて
「Bフレッツ」、「ひかり電話」の
ご利用を希望される方は、以下の
とおり本申込の手続きをお願いし
ます。

1. 仮申込をされた方

NTT東日本から、順次意向

確認の連絡があります。ご希望の
方は、その際に本申込の手続きを
お願いします。ただし、お急ぎの
方は直接、NTT東日本 埼玉北
営業支店（☎0120-101-635）
までご連絡ください。
（※仮申込の有無による工事日程
の優先扱いはありません。）

2. 仮申込をされていない方

直接、NTT東日本 埼玉北営
業支店（☎0120-101-6
35）までご連絡ください。
※いずれの場合も、プロバイダ経
由での申込みをご希望の方は、
各プロバイダにお問い合わせせ
ください。



「土砂等のたい積の 規制に関する条例」を 平成19年1月1日から 施行します

この条例は、平成17年4月の合
併に伴い見直されましたが、土砂等
の無許可の埋立てや、無秩序なた
い積が増加の傾向にあることなど
から、規制を強化した内容に改正
し、平成19年1月1日から施行す
ることになりました。

詳細は、後日パンフレットなど
を作成し周知する予定です。

なお、**改正点・強化された主な**

「Bフレッツ」、「ひかり電話」の
詳しいサービス内容、料金について
の問い合わせ
NTT東日本 埼玉北営業支店
☎0120-101-635

〔営業時間〕平日午前9時30分～
午後5時
または ☎0120-116116

〔営業時間〕午前9時～午後9時
土・日・祝日も営業
NTT東日本「フレッツ」ホーム
ページ (<http://flets.com>)

問い合わせ 秩父市高速大容量通信網
整備促進協議会（事務局）企画
課 ☎22-2202（直通）
Eメール kikaku@city.chichibu.lg.jp

点は次のとおりです。

- ① 土砂の採取場所およびたい積場
所の土壌検査の義務付け
- ② 違法の土砂等のたい積を行った
者だけでなく、違反行為を要求
したものの、依頼した者、唆した
者または助けた者などにも土砂
等の除去その他必要な措置を命
ずることができる
- ③ 土砂の採取場所および搬入した
土砂の量を3か月ごとに、土砂
の汚染状況報告を6か月ごとに
報告する義務を定める

など、埼玉県の土砂条例に準じ
て、秩父市独自の強化策を盛り込
んだ改正となりました。

問い合わせ 生活衛生課

☎25-5202（直通）

平成18年9月契約分公共工事の発注状況を公表します

市では、行政経営の透明性を高めるため、公共工事の発注状況を下表のとおり公表します。(税込・500万円以上)
(競争入札)

契約日	完成予定日	工 事 名	工事場所	予定価格 (税込/円)	契約金額 (税込/円)	落札率 (%)	契約業者	工事担当課 ☎
4日	12月25日	森林管理道日向沢線開設 工事	荒川贅川地内	5,208,000	5,040,000	96.77	荒川建設(株)	荒川総合支所産業振興課 54-2114
4日	12月8日	大田367・369・372号 線道路改築工事	太田地内	7,308,000	7,140,000	97.70	(株)林組	道路課 25-5213
4日	1月15日	吉田幹線3号線仲橋側道 橋整備工事(上部工)	下吉田地内	30,765,000	28,875,000	93.86	(株)安部日鋼工業	吉田総合支所地域整備課 72-6084
11日	2月28日	農業集落排水統合補助事業 第701工区管路施設工事	久那地内	27,930,000	26,985,000	96.62	国進建設(株)	農業振興課 25-5210
11日	3月23日	汚水処理施設整備交付金 第104工区管路施設工事	久那地内	41,055,000	39,900,000	97.19	(株)斎藤組	農業振興課 25-5210
19日	1月10日	文化体育センター第2アリ ーナ照明等改修工事	秩父市文化体 育センター	11,130,000	10,605,000	95.28	東京塗装(株)	建築住宅課 25-5214
19日	1月11日	大田小学校ふれあい教室 増築工事	大田小学校	16,569,000	16,485,000	99.49	(株)江野工務所	建築住宅課 25-5214
19日	3月20日	市道大滝幹線4号線道路 改築工事	大滝字大血川 地内	83,895,000	81,270,000	96.87	(株)磯田建設	大滝総合支所地域整備課 55-0861
21日	平成19年 11月30日	秩父市立吉田中学校改築 工事	吉田中学校	1,149,750,000	1,016,295,000	88.39	佐田・アイサワ 特定建設工事 共同企業体	建築住宅課 25-5214
21日	平成19年 11月30日	秩父市立秩父第一中学校 改築工事	秩父第一中 学校	2,789,850,000	2,613,450,000	93.68	ナカノフドー・石 川特定建設工事 共同企業体	建築住宅課 25-5214
25日	11月2日	荒川中学校既設体育館解 体及び周辺整備工事	荒川中学校	18,585,000	17,850,000	96.05	国進建設(株)	建築住宅課 25-5214
25日	12月20日	森林管理道天狗岩線改良 工事	大滝地内	13,860,000	13,440,000	96.97	(株)磯田建設	大滝総合支所産業振興課 55-0862
25日	12月25日	幹線61号線道路排水工事	黒谷地内	5,985,000	5,827,500	97.37	(有)北爪運輸建設	道路課 25-5213
25日	1月12日	上吉田116号線道路整備 工事	吉田地内	6,405,000	6,195,000	96.72	(株)笠原建設	道路課 25-5213
25日	1月30日	尾田蔦20号線道路排水工 事	寺尾地内	5,670,000	5,460,000	96.30	山武建設工業(株)	道路課 25-5213
25日	1月26日	大野原2号汚水枝幹線築 造工事B工区	大野原地内	8,022,000	7,770,000	96.86	(株)山本組	下水道課 25-5218
25日	2月9日	大野原2号汚水枝幹線築 造工事D工区	大野原地内	12,117,000	11,550,000	95.32	(有)新井土建	下水道課 25-5218
25日	2月28日	大野原1号汚水枝幹線築 造工事A工区	大野原地内	13,482,000	13,020,000	96.57	(株)松岡組	下水道課 25-5218
25日	2月13日	中央497・502号線L型 側溝工事	上町・東町地 内	6,951,000	6,825,000	98.19	(有)平塚農園	道路課 25-5213
25日	2月28日	久那101・102・105号 線道路改築工事	久那地内	6,510,000	6,300,000	96.77	(有)今井組	道路課 25-5213
25日	3月15日	吉田幹線1号線桜井橋橋梁 整備工事(上部工その1)	下吉田地内	138,285,000	132,300,000	95.67	(株)ピーエス三菱	吉田総合支所地域整備課 72-6084
25日	3月23日	汚水処理施設整備交付金 第105工区管路施設工事	別所地内	24,255,000	23,415,000	96.54	津山建設工業(株)	農業振興課 25-5210
25日	3月23日	森林管理道槌打線舗装工 事	三峰地内	21,630,000	20,475,000	94.66	(株)ユーディケー	大滝総合支所産業振興課 55-0862
25日	3月23日	森林管理道栃本支線舗装 工事	大滝地内	18,690,000	17,850,000	95.51	(株)下山工務店	大滝総合支所産業振興課 55-0862

問い合わせ 工事の内容について…工事担当課、契約関係…契約課 ☎25-5216 (直通)

11月1日から 住民基本台帳の 閲覧制度が 変わりました

住民基本台帳は、住民の居住関係を公証するために市町村に備え付けられた公簿です。

これまで、氏名・生年月日・性別・住所の4情報については、不当な目的でない限り何人でも閲覧できるとされてきました。

このたび、個人情報に対する意識の高まりを受けて、住民基本台帳法が改正され、平成18年11月1日から閲覧できる場合が次のように限定されました。

- 国、地方公共団体が法令で定める事務のために閲覧する場合
- 統計調査、世論調査、その他調査研究のうち、公益性が高いと認められるものに必要な場合
- 公共的団体（社会福祉協議会など）が行う地域住民の福祉の向上に寄与する活動のうち、公益性が高いと認められるものに必要な場合 等

この改正により、ダイレクトメール送付のような営利を目的とした閲覧はできなくなりました。

問い合わせ 市民課住民担当

☎ 22-22211 内線 1117

守っていきま すか？ ごみ出しのルール



**ごみは、
収集日前には出さず
収集日の朝8時まで
所定の収集場所へ
お出しください**

最近、一度収集した後に出されたごみを、「取り残したごみがある」と勘違いされた内容の問い合わせが多くなっています。

収集時間は、いつも同じ時間とは限りません。収集日に出されたごみの量や種類によって変わります。

収集日以外には、ごみを出さないでください。ごみは、きちんと分別し、収集日の朝8時までルールを守り所定のごみステーションへ出してください。

快適な生活環境を守るため、ルールを守ってごみを出すようにご協力をお願いします。

**スプレー缶などは
必ず使い切ってから
穴をあけて
出してください**

スプレー缶やカセットボンベ等



このように危険な火災を起こさないためにも、スプレー缶などは必ず使い切ってから穴を開けて出してくだ

の中にガスが残っていると、不燃ごみの収集作業中に、残ったガスが原因の車両火災が発生する恐れがあります。秩父郡市内でも毎年数件発生しています。

問い合わせ

生活衛生課

☎ 25-5202 (直通)

秩父広域市町村圏組合業務課
☎ 23-2489 (直通)

ヤミ金融に ご注意ください!



消費生活相談室では「ヤミ金融（ヤミ金）」などによる借入れにより、多重債務に陥った方からの相談が寄せられています。

ヤミ金は一見便利ですが、高金利なうえ、暴力的、脅迫的な取り立てにあいがちです。借金を繰り返して最後には自己破産してしまうケースもあります。

●被害に遭わないために

- ・返済できる計画が立たないお金は借りないようにしましょう。
- ・借りる業者は慎重に選びましょう。
- ・金融庁のホームページ等で登録されている業者か確認しましょう。
- ・契約書により契約内容をきちんと説明できる業者を選びましょう。

その他、ダイレクトメール、電話などのうまい話に惑わされないようにしましょう。

また、借りられるところを紹介するといって高額な紹介料をとる「紹介屋」や、多重債務者に借金を一本化してあげると言って手数料を騙し取る「整理屋」に関する相談も寄せられていますのでご注意ください。

悪質商法の被害に遭われたとき、その他消費生活に関する疑問・苦情等ありましたら、お早めにご相談ください。相談内容の秘密は守られます。

なお、消費者の方からの相談に限りますので、事業者の方はご遠慮ください。

相談窓口 市役所消費生活相談室

(毎週月・水・金曜日の午前9時～午後4時)

問い合わせ 市民生活課 ☎ 25-5200 (直通)



温もりの鐘を 鳴らしています

市では、「助けあい温もりのまち・通学路運動」を多くの皆様のご協力を得ながら、地域ぐるみで活動を展開しているところです。

この運動の一環として、各寺院にご協力をいただき「夕焼け小焼け」の防災無線放送に合わせて、梵鐘を鳴らしていただいています。

夕暮れのお寺の鐘は、子どもたちが家路に着く合図となっており、これは、自然と歴史文化のふるさとのまち、秩父のイメージにも合い、安心・安全なまちづくりの実現を図る秩父のまちおこしに大きく寄与しています。

市民の皆さんには、この鐘の趣旨をご理解いただき、今後もお協力いただきますようお願いいたします。

問い合わせ 生涯学習部
☎22-2481 (直通)



11月は児童虐待防止 推進月間です

子どもたちの健やかな成長は、わたしたちみんなの願いであり、子どもの成長を見守ることは、保護者にとってかけがえのない幸せです。しかし近年、子どもを温かく守り育てるべき保護者が子どもの心と身体を傷つける、「児童虐待」が大きな社会問題となっております。

「虐待」であるかどうかは、保護者の認識とは関わりなく、「子どもにとって有害であるか」「子ども自身が苦痛を感じているかどうか」という視点で判断します。保護者にとっては「しつけ」のつもりでも、現実に子どもの心や体

が傷つく行為であれば虐待となります。

具体的には次のようなことをいいます。

身体的虐待 身体に外傷を生じするような暴行を加えること。

性的虐待 わいせつな行為をした、させたりすること。

保護の怠慢・拒否 食事を与えないことや、長時間放置すること。

また、同居人による虐待を保護者が放置すること。

心理的虐待 子どもを傷つける言動を行うこと。また、子どもの目の前で、夫・妻・パートナー

がその相手に暴力を振るうこと。

なぜ虐待してしまうのか

虐待をする保護者だけを責めてしまいがちですが、保護者自身も生活苦や子育て、家庭の問題などで悩んでいた



り、地域から孤立していたりと、さまざまな原因から虐待に至ってしまうことが多いのです。

虐待を防ぐために

虐待者が保護者であるため、子どもは自ら救いを求めることがなかなかできません。また、保護者も悩んでいます。



つけようマスク！ 守ろう咳のエチケット！



いよいよカゼやインフルエンザのシーズンです。近い将来、新型コロナウイルスが出現して世界的大流行を起こすのではないかと心配されています。こうした呼吸器感染症の拡大を防ぐためにも、咳のあるときは必ずマスクをしましょう。

また、咳やくしゃみをするときは必ず口を手をあて、その後は手も洗いましょう。特に医療機関の

保護者を責めるだけでは虐待の解決にはなりません。周囲の人の温かいまなざしと援助が必要です。子育て中の家族が笑顔で過ごせるよう、皆様のご協力をお願いします。

「もしかして、虐待？」と思ったらときには、児童相談所、市役所または各総合支所の児童福祉担当などにご連絡ください。（連絡者の秘密は守ります。）

問い合わせ

熊谷児童相談所
☎048-521-4152

市役所社会福祉課
☎25-5204 (直通)

各総合支所健康福祉課
吉田 ☎72-6082 (直通)

大滝 ☎55-0865 (直通)
荒川 ☎54-2116 (直通)

待合室、電車やバス、学校など人が集まる場所では忘れずに！

これは呼吸器感染症の流行を防ぐ、大切な「咳のエチケット」です。

問い合わせ

秩父地域危機対策協議会
☎23-2242

秩父保健所
☎22-3824

秩父保健センター
☎22-0648



ゆりか
半藤由莉香 ちゃん
「パパ、ママ
お外行こーよ!」
(中村町)



いつき
富山 樹 くん
「おすなばあそび
だ〜いすき!!」
(下吉田)

応募方法

1〜1歳半程度のお子さんの写真を同封し、住所・両親とお子さんの名前・電話番号・生年月日とコメントを明記のうえ、市役所広報広聴課(〒368-8686 熊木町8-15)までお送りください。抽選に漏れた方も、2歳になる月までは、翌月の抽選に繰り入れ、再抽選しています。なお、市のホームページで公開している「市報ちちぶ」にも同様に掲載します。

市民文芸

俳句

蓮の実の跳ぶ日赤子の宮参り
熊除けの鳴子の響き霧の奥
母織りし越後上布を娘に仕立つ
送り火に佛の影の遠ざかる
鯛のいやに急ぎ立て鳴く日なり
朝顔の三つ四つ庭の生氣かな
秋扇入れればなしの旅靴
夕空を仰ぐ目過る赤とんぼ
野佛にコスモス置いて老婆去る
風鈴の忙しき音に雲騒ぐ

竹内弥太郎 選

荒川日野 山中伊世子
三峰 山中 資治
中宮地町 山崎 栄
下吉田 大野 安治
近戸町 木村むら子
上町 藤田 正己
上町 宮下 照子
東町 井上 幸子
荒上田野 浅見 恒子
上吉田 黒沢 志の

(評)俳句は最も短い詩形なので、省略の文芸とも言われ、余韻が大切にされます。事実の報告だけに終わつたのでは、読者を感じさせることはできません。山中伊世子さんの作品は、蓮の実と宮参りを取り合わせ、新しいのちへの讃歌を表白しました。山中資治さんの作品には、霧の中に響く鳴子の音が、幻影のように聴こえてきます。山崎栄さんは上布を通して母から自分へ、そして娘への血脈を詠っています。他の作品もそれぞれに、心の眼やからだの感覚で詠いあげています。

短歌

癌の告知受くるやも知れぬ吾は今深く息して椅子にかけたり
木々の影色濃くなりぬわずかつ暑き日差しに忍びよる秋
旅にでも出掛けるような笑顔してデイサービスのバス待つ二人
金木犀身近に匂う散歩道一緒のベスはくさめしており
この坂は子供を負うて上りし坂今は子供に背負われてゆく
秋雨前線長く居据り白菜は根腐れ病に小さくなりゆく
いくつもの輪が生まれては消えてゆく小降りとなりし水の溜りに
風呂上がりの浴衣の柄は揚羽蝶花火の町へと友と連れ立つ
産声がドアの外まで聞こえて息子の手を取り喜びわかつ
よかつたね杖を片手にファミリーの食事会にも友は出でしと

新井 悦子 選

上吉田 若林 金一
下吉田 杉山 勝子
大野原 坂本 公平
大畑町 市川 サダ
山田 町田マサ子
上吉田 女部田クニ
寺尾 原島 清
上吉田 山口 礼子
上町 大淵芙美子
道生町 桜井ケサ子

(評)若林さん、検査の結果を知らされる不安な心を下句で表現しています。杉山さん、季節の移りを細かく観察し作品にしています。坂本さん、デイサービスのバスを待つお年寄りの様子を温かく見守っています。市川さん、金木犀の香りに包まれながら散歩する犬と一人、ベスのくさめが生きています。町田さんは九十四歳、初めて作品を寄せてくださいました。今月は初めて投稿して下さった方が三人いらっしゃいました。今後もお待ちしています。

※短歌、俳句の応募は毎月未までに、〒368-8686 熊木町8-15、市役所広報広聴課へ、必ず官製はがきでお送りください。(11月末締切り分→1月号に掲載)
1通に2首または2句までで、1人1通のみとします。
投稿の際、住所・氏名は、作品の左側に書いてください。
なお、市のホームページで公開している「市報ちちぶ」にも同様に掲載します。

12月

1	金		17	日	大	秩	荒	吉
2	土	大	18	月	大	秩	荒	吉
3	日	大	19	火				
4	月	秩	20	水				
5	火		21	木				
6	水		22	金				
7	木		23	土	吉	大		
8	金		24	日	大			
9	土	大	25	月	大	秩	荒	吉
10	日	大	26	火				
11	月	秩	27	水				
12	火		28	木				
13	水		29	金	秩	荒	吉	大
14	木		30	土	秩	荒	吉	大
15	金		31	日	秩	荒	吉	大
16	土	大						

11月

10	金		21	火				
11	土	大	22	水				
12	日	大	23	木	吉	大		
13	月	秩	24	金				
14	火		25	土	大			
15	水		26	日	大	秩	荒	吉
16	木		27	月				
17	金		28	火				
18	土	大	29	水				
19	日	大	30	木				
20	月	秩						

※秩父図書館 秩父市史資料編第八巻(近世文書)松本家文書(忍藩秩父領割役御公用日記十八)が完成しました。現在、秩父図書館で実費頒布しています。また、秩父市役所の総合案内でもお求めになれます。

◇11月10日～12月31日の休館日

図書館からのお知らせ

【問い合わせ】

秩父図書館
秩父市上町3-6-17
☎22-10943

荒川図書館
秩父市荒川日野66-2
☎54-11034

秩父図書館吉田分館
秩父市下吉田6569-1
☎77-11100

秩父図書館大滝分館
秩父市大滝945
☎55-10033

秩父図書館では、秩父郡市出身の方が書かれた本や作成された視聴覚資料などを郷土資料として収

◆郷土資料を収集しています
(税込込み、送料別)

頒布価格 4,000円
箱入り、布表紙

◆臨時休館のお知らせ
秩父図書館では、12月3日(日)は、秩父夜祭のため臨時休館となります。利用者の皆さんにはご不便をおかけしますが、ご協力をお願いいたします。

◆秩父市史資料編(第八巻)頒布中
秩父市史資料編第八巻(近世文書)松本家文書(忍藩秩父領割役御公用日記十八)が完成しました。現在、秩父図書館で実費頒布しています。また、秩父市役所の総合案内でもお求めになれます。

◆利用者パスワードサービスをご利用ください
図書館では、利用者の方が任意に設定したパスワードを使い、利用者検索機やインターネット、携帯電話からの手続きで、貸出状況の確認、貸出中の資料への予約、図書館資料の最寄りの受け取り希望館への取り寄せができるサービスを行っています。登録方法は、所定の用紙に必要事項を記入し、身分証明書を添えて受付カウンターにお申し込みください。詳しくは、図書館までお問い合わせください。

開館時間

〈秩父図書館〉
火曜日～日曜日
午前10時～午後6時

〈荒川図書館〉
火曜日～日曜日
午前9時～午後5時

〈秩父図書館吉田分館〉
火曜日～日曜日
午前9時～午後5時

〈秩父図書館大滝分館〉
月曜日～金曜日
午前9時～午後5時

◆催し物のお知らせ
●おはなし会(入場無料)
11月11・25日、12月9・23日の土曜日、午後3時から(約40分)4歳以上の幼児、低学年児童向けの昔話や童話等をお話します。参加希望者は、1階カウンター横にお並びください。

●第121回・名作映画鑑賞会
1989年、日本、105分

●映画会
題名 「泣いた赤おに」(20分)、「名犬物語」(20分)、「クリスマスキャロル」(29分)

●おはなし会
11月25日、12月16日の土曜日、午後2時30分から(約30分)幼児から小学校低学年の子どもたちを対象に絵本や紙芝居、手あそびなどをします。

●ピョピョタイム
11月14日、12月12日の火曜日、午前11時から(約30分)幼稚園や保育園に入る前のお子さんと保護者の方を対象に、やさしい絵本や手あそびで楽しい時間を過ごします。

●おはなし会
11月25日、12月16日の土曜日、午後2時30分から(約30分)幼児から小学校低学年の子どもたちを対象に絵本や紙芝居、手あそびなどをします。

◆催し物のお知らせ
●おはなし会(入場無料)
11月11・25日、12月9・23日の土曜日、午後3時から(約40分)4歳以上の幼児、低学年児童向けの昔話や童話等をお話します。参加希望者は、1階カウンター横にお並びください。

◆催し物のお知らせ
●おはなし会
11月25日、12月16日の土曜日、午後2時30分から(約30分)幼児から小学校低学年の子どもたちを対象に絵本や紙芝居、手あそびなどをします。

●映画会
題名 「泣いた赤おに」(20分)、「名犬物語」(20分)、「クリスマスキャロル」(29分)

●おはなし会
11月25日、12月16日の土曜日、午後2時30分から(約30分)幼児から小学校低学年の子どもたちを対象に絵本や紙芝居、手あそびなどをします。

●ピョピョタイム
11月14日、12月12日の火曜日、午前11時から(約30分)幼稚園や保育園に入る前のお子さんと保護者の方を対象に、やさしい絵本や手あそびで楽しい時間を過ごします。

●おはなし会
11月25日、12月16日の土曜日、午後2時30分から(約30分)幼児から小学校低学年の子どもたちを対象に絵本や紙芝居、手あそびなどをします。

●ピョピョタイム
11月14日、12月12日の火曜日、午前11時から(約30分)幼稚園や保育園に入る前のお子さんと保護者の方を対象に、やさしい絵本や手あそびで楽しい時間を過ごします。

◆催し物のお知らせ
●おはなし会
11月25日、12月16日の土曜日、午後2時30分から(約30分)幼児から小学校低学年の子どもたちを対象に絵本や紙芝居、手あそびなどをします。

吉田保健センター会場（【よしだ元気塾】は、吉田振興会館3階）

●【BCG予防接種】満3か月～6か月未満

12月22日(金) 13:15～14:00

※母子健康手帳、予診票を持参してください。

●【乳幼児健診】

月日	受付時間	内 容	対 象
12月22日(金)	13:15～14:00	4 か月 児 健 診 10 か月 児 健 診	平成18年7・8月生まれ 平成18年1・2月生まれ

●【育児相談】

月日	受付時間	内 容	対 象
12月6日(水)	10:00～11:00	育 児 相 談 身 長・体 重 測 定	乳 幼 児

●【ことばの相談】※予約制

月日	受付時間	内 容	対 象
12月14日(水)	13:00～16:00	ことばの発達、発音などに関する個別相談	ことばの発達、発音などに心配のある幼児とその保護者

●【親子ふれあい教室】

1歳6か月を過ぎたお子さんとその保護者

12月18日(月) 10:00～11:30 9:30から受付

※初めての方は吉田保健センターへ申込み

●【よしだ元気塾】おおむね40歳以上の方

12月12日(火) 13:30～15:30 吉田振興会館3階

※初めての方は吉田保健センターへ申込み

●【骨密度健康相談】一般市民

12月8日(金) 13:15～14:00 高齢者生産活動センター

希望される方は、直接または電話で吉田保健センターへお申し込みください。

●【健康相談】

毎月1～10日まで（土・日・祝日は除く）相談予約を受け付けています。

希望される方は、直接または電話で吉田保健センターへお申し込みください。

大滝保健センターからのお知らせ

●【健康相談・育児相談】

11月14日(火)、12月12日(火) 13:00～15:00

大滝総合支所内

※母子健康手帳・健康手帳をお持ちください。

●【巡回健康元気講座・健康相談】

内 容 保健師による健康診査をテーマにした健康講話と健康相談

対 象 市内在住の方

持ち物 健康手帳（お持ちの方）

月日	会 場	時 間
11月14日(火)	大 達 原 集 会 所	10:00～
	大 輪 区 コ ミ ュ ニ テ イ セ ン タ ー	13:30～
11月15日(水)	寺 井 集 会 所	10:00～
11月17日(金)	栃 本 会 館	10:00～
	上 中 尾 集 会 所	13:30～
11月20日(月)	大 血 川 健 康 元 気 プ ラ ザ	10:00～
	神 岡 集 会 所	13:30～
11月24日(金)	中 津 川 集 会 所	10:00～
	中 双 里 集 会 所	13:30～
11月28日(火)	小 双 里 健 康 元 気 プ ラ ザ	10:00～
	鶉 平 区 コ ミ ュ ニ テ イ セ ン タ ー	13:30～
11月29日(水)	三 峰 コ ミ ュ ニ テ イ セ ン タ ー	10:00～
	大 久 保 集 会 所	13:30～
12月5日(火)	巢 場 集 会 所	10:00～
	強 石 健 康 元 気 プ ラ ザ	13:30～
12月8日(金)	落 合 公 民 館	10:00～
	三 十 槌 集 会 所	13:30～

荒川保健センター会場

●【乳幼児健診】

月日	受付時間	内 容	対 象
11月22日(水)	13:15～14:00	4 か月 児 健 診 10 か月 児 健 診	平成18年6・7月生まれ 平成17年12月・平成18年1月生まれ

●【育児相談】

月日	受付時間	内 容	対 象
12月4日(月)	10:00～11:00	育 児 相 談 身 長・体 重 測 定	乳 幼 児

●【親子ふれあい教室】

1歳6か月を過ぎたお子さんとその保護者

11月21日(火)、12月7日(木) 9:30～11:10

●【BCG予防接種】満3か月～6か月未満

11月22日(水) 13:15～14:00

※母子健康手帳、予診票をお持ちください。

●【健康相談】

11月21日(火) 13:00～14:00

※健康手帳をお持ちください。

●【健康教室】歯の健康アドバイス

11月30日(木)、12月4日(月) 13:30～15:30

歯科衛生士による歯周病予防・ブラッシング指導等
11月27日(月)までに荒川保健センターへお申し込みください。

※健康手帳をお持ちください。

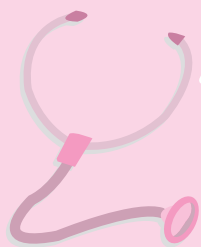

保健センター からのお知らせ

問い合わせ

- 秩父保健センター ☎22-0648
- 吉田保健センター ☎77-1112
- 大滝保健センター ☎55-0102
- 荒川保健センター ☎54-2231

各保健センター共通のお知らせ

●【麻しん風しんの予防接種が変わりました】

予防接種法の一部が改正され、平成18年6月2日から麻しん風しんの予防接種が次のとおり2回接種となりました。

第1期 1歳～2歳未満

第2期 小学校入学前の1年間

第1期対象児は原則、麻しん風しん混合ワクチンを接種します。ただし、麻しんまたは風しんにかかったか、麻しんまたは風しん単独ワクチンのいずれか片方のみ接種したお子さんは、未接種分の単独ワクチンを定期予防接種として受けられます。第2期対象児には個別に通知を発送しますので、内容をご確認のうえ、接種することをお勧めします。

●【胃がん・子宮がん検診】(個別)

指定の医療機関で胃がん・子宮がん検診が受けられます(それぞれ先着200人)。毎月1～7日(土・日・祝日を除く)に各保健センターで申込みを受け付けています。

●【言語リハビリ教室】

月 日	会 場	実施時間
12月12日(火)	秩父保健センター	13:30～15:30
12月18日(月)	荒川保健センター	
12月19日(火)	吉田保健センター	

※40歳以上で「話す」・「読む」・「書く」・「聞いて理解する」ことなどでお困りの方は各保健センターへご相談ください。

※言語リハビリ教室では、会話の援助や楽器演奏のボランティアを随時募集しています。ご協力いただける方は、各保健センターまでご連絡ください。

秩父保健センター会場

●【乳幼児健診】

月 日	受付時間	内 容	対 象
12月7日(木)	13:00～14:00	3歳児健診	平成15年8月生まれ
12月14日(木)	13:00～14:00	1歳6か月児健診	平成17年5月生まれ
12月19日(火)	13:00～14:00	乳児(4か月児)健診	平成18年7月生まれ
12月20日(水)	13:00～14:00	乳児(10か月児)健診	平成18年2月生まれ

●【育児相談】

月 日	受付時間	内 容	対 象
12月8日(金)	9:30～10:30	育児相談 身長・体重測定 赤ちゃん体操	乳 幼 児

●【両親学級(妊娠前期)】

妊娠4か月を過ぎた初回妊婦さんとその家族

	月 日	時 間	内 容(テーマ)
1 日 目	1月15日(月)	13:30～16:00 (受付13:15～)	・妊娠中の過ごし方・妊婦体操 ・座談会:先輩ママ、赤ちゃんと交流 ・ママの栄養と食事
2 日 目	1月22日(月)		・妊娠中の歯科保健・歯科健診 ・妊娠中の歯みがき

※電話で秩父保健センターへお申し込みください。

●【予防接種】(集団)

種 類	月 日	受付時間	対 象
三種混合	12月6日(水) 1月10日(水)	13:30～14:30	満3か月～7歳6か月未満
B C G	12月18日(月) 1月19日(金)	13:30～14:30	満3か月～6か月未満
ポ リ オ	11月20日(月)	13:30～14:30	満3か月～7歳6か月未満

●【歯みがき教室】

と き 12月10日(日) 午前10時～

対 象 平成16年10月～12月生まれの幼児

先着100人(予約制)

内 容 歯科健診、ブラッシング指導、フッ素塗布(希望者)など

申込み 11月15日(水)から電話または来所で受け付けます。

※当日、普段お子さんが使用している歯ブラシ、コップ、タオル、母子手帳をお持ちください。

●【健康相談のお知らせ～骨密度測定を実施します～】

月 日	受付時間	内 容
12月11日(月)	13:30～14:30	骨密度測定、保健師、栄養士の相談、減塩みそ汁の試飲、健康食の試食等

※骨密度測定は事前に申込みが必要です。(先着45人)

11月28日(火)から秩父保健センターへ電話または直接お申し込みください。

※骨密度測定は希望せず健康相談のみを希望される方は、事前の申込みは必要ありません。当日お越しください。



11・12月の無料相談室

相談名	相談日	会場	相談員
法律	12月7日(休)・21日(休) 10時～15時	秩父市役所 (3階相談室)	弁護士
	12月12日(火) 10時～15時	吉田総合支所 (振興会館)	
※電話予約が必要です。 11月20日(月) 午前9時から電話予約受付 各日先着10人			
人権	毎月第2・4水曜 13時～16時	秩父市役所 (3階相談室)	人権擁護委員
	11月15日(水) 13時～16時	大滝総合支所	
	12月20日(水) 13時～16時	荒川総合支所	
行政	11月20日(月) 12月18日(月)	秩父市役所 (3階相談室)	行政相談委員
	12月4日(月)		
	11月13日(月) 12月11日(月)	荒川総合支所	
	11月27日(月) 12月25日(月)	大滝総合支所	
	11月20日(月) 12月18日(月)	秩父市役所 (3階相談室)	
市民	木曜 13時～16時		市民相談員
消費生活	月・水・金曜 9時～16時		消費生活コンサルタント
行政手続	11月14日(火)・12月12日(火) 13時～15時		行政書士
登記	11月15日(水)・12月20日(水) 13時～15時		司法書士 土地家屋調査士
税務	11月13日(月)・12月4日(月) 10時～15時	秩父市役所 (3階相談室)	税務相談官 税理士
土地建物	12月19日(火) 10時～15時		宅地建物取引主任者
暴力について	11月30日(休)・12月28日(休) 10時～15時		秩父警察署担当相談員
女性	11月28日(火)・12月26日(火) 13時～15時		市民生活課担当職員
労働年金	11月10日(金)・12月8日(金) 13時～15時		社会保険労務士

※市民生活課および各総合支所(市民支援課)では、相談日以外でも相談を受け付けます。
上記相談に関する問い合わせ 市民生活課 ☎25-5200(直通)

※相談日が祝日の場合はお休みとなります。

相談名	相談日	問い合わせ
子育て	月・水・金曜 9時～16時	秩父市子育て支援センター ☎22-7282 FAX22-7283 吉田子育て支援センター ☎77-1145 FAX77-1148
子どもについての心配ごと	月～金曜 8時30分～17時15分	家庭児童相談室(社会福祉課) ☎25-5204(直通)
身体・知的障がいについて	月～金曜 9時～18時 土曜 9時～16時	フレンドリー ☎22-7785(身体障がい) ☎22-7045(知的障がい) FAX22-7055
精神障がいについて	月～金曜 9時～17時	地域生活支援センター「アクセス」 ☎24-1025 FAX24-1026
障がい者の就労・労働	月～金曜 9時～18時	秩父障がい者就労支援センター「キャップ」 ☎・FAX22-2870
不登校等教育	ひまわり教室 月～金曜 9時～17時 やまなみ教室 月・水・金曜 9時～17時	ひまわり教室 ☎22-2228(直通) 吉田事務所 ☎77-1100(代表)
人権	月～金曜 8時30分～17時15分 人権擁護委員による相談 火曜(第5週を除く)9時～16時	さいたま地方法務局 秩父支局 ☎22-0827
内職	木曜 9時～17時	ちちぶパートバンク (旧ハローワーク秩父 ステーションプラザ) ☎24-5222
職業	ちちぶパートバンク 月～金曜 9時～17時 吉田総合支所 月曜 9時～16時30分	
労働	月～金曜 8時30分～17時	北部産業労働センター 秩父支所 ☎23-7881
夜間労働(電話相談のみ)	火・木曜 17時～20時	
中小企業者向けよろず金融	12/13 13時～16時30分 ※前々日まで に要予約 会場 歴史館5階第2会議室	商業振興課 ☎25-5208(直通) (相談:埼玉県信用保証協会)
結婚	社協荒川事務所 12/9 13時～16時	秩父市社会福祉協議会 ☎22-1514
心配ごと	吉田総合支所 11/16 13時～16時	

老齢の年金は所得税法上、「雑所得」として課税の対象となります。支払う年金から各種控除を行い、残りの額に一定率をかけた額が所得税となります。

各種控除を受けるためには、毎年11月上旬に社会保険業務センターから、老齢の年金受給者で年金額が158万円(65歳未満の場合108万円)以上の人*に送付している『扶養親族等申告書』の提出が必要になります。

*年齢は平成18年12月31日現在の年齢。また、65歳以上の退職共済年金受給者で老齢基礎年金を受給している場合は、退職共済年金の年金額が80万円以上の人。

年金と税金 『扶養親族等申告書』は 提出しましたか?

配偶者や扶養親族がいない人も、この申告書を提出しないと、公的年金等控除や基礎控除が受けられず、税金を多く徴収されてしまいます。期限までに必ず提出してください。

なお、申告書の未提出や提出した申告書に年の途中に変更があったときには、確定申告により税額を精算してください。また、年金の他に給与収入等があり、諸控除を受けて源泉徴収されているときは、二重に控除は受けられません。



国民年金 だより

- 問い合わせ
- 保険年金課国民年金担当 ☎25-5201
 - 吉田総合支所市民支援課 ☎72-6081
 - 大滝総合支所市民支援課 ☎55-0863
 - 荒川総合支所市民支援課 ☎54-2395

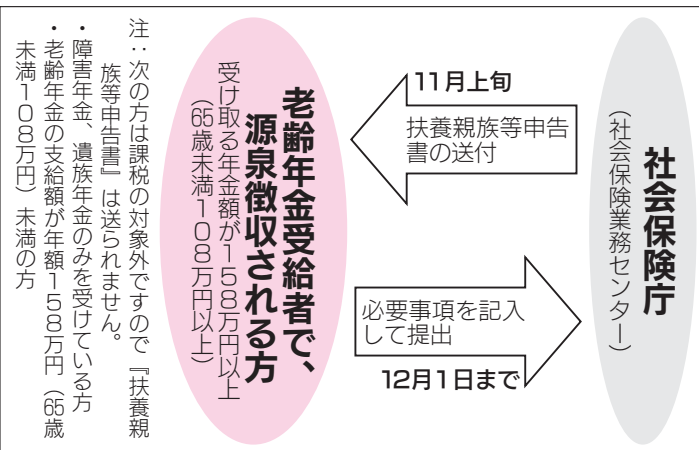

医療制度改革に伴い 国民健康保険・ 老人保健が 改正されました

少子高齢化が進む中で、医療費の伸びと国民の負担との均衡を確保し、将来にわたり医療保険制度を維持するためにさまざまな改正が予定されています。

この改正は、平成20年4月まで順次行われますが、今回は平成18年10月から改正された主な内容をお知らせします。

○出生育児一時金が、10月以降の出生児1人につき35万円に引き上げられました。

○10月以降に亡くなった方への葬祭費が、5万円に引き下げられました。

○70歳以上の高齢者のうち、現役並み所得者の自己負担割合が3割になりました。

※現役並み所得者とは、同一世帯の中に一定以上の所得（課税所得145万円以上）がある70歳以上の国保加入者および老人保健受給者のいる方です。

○医療費の自己負担限度額が引き上げられました。

70歳以上の方 (老人保健対象者含む)	自己負担限度額		70歳未満の方	自己負担限度額
	外来（個人単位）	外来+入院（世帯単位）		
現役並み所得者	44,400円	80,100円+1% (44,400円)	上位所得者	150,000円+1% (83,400円)
一般	12,000円	44,400円	一般	80,100円+1% (44,400円)
低所得者（住民税非課税世帯に属する方）	8,000円	24,600円	住民税非課税世帯	35,400円 (24,600円)
II		15,000円		
I				

※「+1%」は実際にかかった医療費が一般・現役並み所得者267,000円、上位所得者500,000円を超えた場合、超過額の1%が追加負担となります。

※（ ）内は年4回以上該当した場合の4回目以降の額。

※低所得者II：住民税非課税世帯。

※低所得者I：住民税非課税世帯で、世帯の所得が一定基準以下の方。

※70歳未満で人工透析を行っている方（特定疾病認定者）が上位所得者に該当する場合、自己負担限度額は今までの1か月1万円から2万円に引き上げられます。

○療養病床に入院する70歳以上の方（長期入院患者）の食費・居住費負担が見直されました。

	食費（一食単位）	居住費（日額）
現役並み所得者	460円	320円
一般	460円	320円
低所得者II	210円	320円
低所得者I②	130円	320円
低所得者I①	100円	0円

※低所得者II：住民税非課税世帯
低所得者I②：年金受給額80万円以下等
低所得者I①：老齢福祉年金受給者

問い合わせ

市役所保険年金課
☎22-2211

国民健康保険担当
内線1131・1132

老人医療担当
内線1133・1134

各総合支所市民支援課

吉田 ☎72-6081（直通）

大滝 ☎55-0863（直通）

荒川 ☎54-2395（直通）



老人医療費 支給事業が終了します

対象 昭和9年1月2日から昭和10年12月31日までに生まれた方で②受給者証（黄色のカード）が交付されていた方

対象となる医療費等

平成17年12月31日までに受けた医療にかかる費用等について、健康保険の一部負担金から老人保健法の一部負担金相当額を控除した金額を支給しています。

終了時期 平成18年12月31日

注意事項 県内の医療機関等で②受給者証を提示して医療を受けた場合、医療機関が受給者にかわって市町村に対象となる医療費を請求

しています。

県内の医療機関等で②受給者証を提示しなかったり、県外の医療機関において医療を受けた場合で未申請の方は、平成18年11月30日までに医療費の支給申請をしてください。

持参するもの 被保険者証、領収書等

申請・問い合わせ

保険年金課老人医療担当

☎22-2211 内線1133

各総合支所市民支援課

吉田 ☎72-6081（直通）

大滝 ☎55-0863（直通）

荒川 ☎54-2395（直通）

お知らせ のページ

11月の納税

国民健康保険税 第5期分

納期限は11月30日(木)です。

納期限内納付にご協力ください。

口座振替納税制度を利用している方は、納期限に振り替えますので預貯金の残高をご確認ください。

また、振替税目の追加や納税義務者の名義が変わった場合などは、改めて口座振替の申込みが必要となりますのでご注意ください。

口座振替の申込みは、いつでも受け付けています。納税通知書、預貯金通帳、通帳届出印を持参のうえ、収納課、各総合支所総務課窓口または金融機関にお申し込みください。毎月10日までに申込みをされた方は、その月から振り替えます。それ以降の方は、翌月から振り替えます。

なお、11月の休日納税窓口は、26日(日)です。収納課窓口において、納税と納税相談を受け付けます。(総合支所では実施していません)

のをご確認ください。
問い合わせ 収納課

☎ 22-2210 (直通)

難病見舞金を支給します

対象

市内に住所があり、埼玉県知事から指定疾患医療受給者証の交付を受けている方

支給額 年3,000円

申請方法

指定疾患医療受給者証、印鑑、預金通帳(本人名義)を持って、12月22日(金)までに左記へ申請してください。

問い合わせ

社会福祉課

☎ 25-5204 (直通)

各総合支所健康福祉課

吉田 ☎ 72-6082 (直通)

大滝 ☎ 55-0865 (直通)

荒川 ☎ 54-2116 (直通)

戦傷病者および戦没者等の妻の皆さまへ

特別給付金が支給されます！

平成18年に国債の最終償還を迎えた方で、次の方々が対象となります。

戦傷病者妻特別給付金の継続支給

戦傷病者である夫が、平成18年10月1日に、増加恩給、傷病年金、特例傷病恩給、障害年金を受けている場合

戦傷病者妻特別給付金の特例支給

戦傷病者である夫が、平成15年3月31日までに、一般のけがや病気で亡くなられた(平病死した)場合

戦没者妻特別給付金の継続支給

(これまで、第17回は号、第10回を号、第4回つ号の国債をお持ちの方)

戦没者の妻が、平成18年10月1日において、公務扶助料、遺族年金等を受けている場合

戦没者妻特別給付金への移行の支給

戦傷病者である夫が、平成15年3月31日までに、公務傷病や勤務関連傷病で亡くなられた場合

平成13年4月2日から平成15年4月1日の間に新たに戦傷病者の妻になった方々が対象となります。

戦傷病者妻特別給付金の新規支給

平成13年4月2日から平成15年4月1日の間に、夫が戦傷病者として、増加年金、傷病年金、特例傷病恩給、障害年金の受給権を取得した場合

請求期限 平成21年9月30日

請求手続 市役所社会福祉課または各総合支所健康福祉課

問い合わせ

社会福祉課 援護担当

☎ 22-2211 内線1163

各総合支所健康福祉課

吉田 ☎ 72-6082 (直通)

大滝 ☎ 55-0865 (直通)

荒川 ☎ 54-2116 (直通)

広告

不用品のリサイクルコーナー

市では、日用品など自分には不用になったが、まだ利用できるものなので譲りたい、または、譲ってほしいという希望者を登録し、紹介しています。
なお、無料を条件とします。

譲りたい物	ベビーシート、アルバム、ピアノ、ベビーカー、座卓	
譲ってほしい物	チャイルドシート、剣道着と防具一式(子ども用)、畳ベッド、緑が丘幼稚園のカバン、スキーセット(子ども用)、ベビーベッド、ベビーバス、ピアノ、自転車(大人用)	
登録状況	譲りたい物 譲ってほしい物	6件 25件 (平成18年10月16日現在)
※登録期間は3か月間で、市内在住の方に限ります。 希望者は、電話にて市民生活課にご連絡ください。 また、有効期間中に「譲れなくなった」または「譲り受ける必要がなくなった」という場合は、必ず市民生活課までご連絡ください。		

登録申込み・問い合わせ

市民生活課 ☎25-5200 (直通)
☎22-2211内線1321

ひとり親家庭児童 中学校就学支度金

県では、ひとり親家庭の児童が中学校へ入学するとき、就学支度金を支給しています。

次に該当する方は、12月28日(木)までに、社会福祉課または各総合支所健康福祉課へ申請してください。

対象

ひとり親家庭で、平成19年4月に中学校へ就学する児童を扶養している市民税非課税世帯の方(生活保護世帯を除く)

支給額 10,000円

※申請には、振込先の金融機関が証明できるもの(通帳など)が必要

必要です。

問い合わせ

社会福祉課
☎22-2211内線1163

各総合支所健康福祉課

吉田 ☎72-6082 (直通)

大滝 ☎55-0865 (直通)

荒川 ☎54-2116 (直通)

平成19年度 保育所入所申込みを 受け付けています

受付期間 11月24日(金)までの月曜日

金曜日(祝日を除く)

受付時間

午前8時30分～午後5時15分

※こども課においては、11月22日

(水)の午後5時15分から午後7時15分においても窓口業務を行います

ます。

※詳しくは、市報10月号をご覧ください。

問い合わせ

こども課 ☎22-2211
内線1181・1182

各総合支所健康福祉課

吉田 ☎72-6082(直通)

大滝 ☎55-0865(直通)

荒川 ☎54-2116(直通)

平成19年版県民手帳を 販売しています



最新の情報データ、豊富な資料で毎年好評をいただいている、埼玉県民手帳の平成19年版を、市役所、各総合支所で販売しています。

色・大きさ グリーン、グレイッシュブルー(14×8.5cm)

価格 500円

内容 使いやすい見開きダイアリー、県や市町村に関する統計情報や生活便利情報、充実したレジャー・交通情報

販売期間 12月28日(木)まで

販売場所 市役所1階総合窓口、各総合支所総務課

※一般書店(一部書店では取り寄せ)でも販売します。

問い合わせ

情報政策課
☎22-2204(直通)

各総合支所総務課

吉田 ☎77-11111

大滝 ☎55-0101

荒川 ☎54-2111

清掃券販売店のお知らせ

し尿処理清掃券指定販売店に次の販売店が加まりました。

セブイレブン 秩父浦山口店

荒川久那3772-1

☎22-7011

生活衛生課

☎25-5202(直通)

広告

11・12月の求職活動支援セミナー

と き	と ころ	内 容	定員
11/17(金) 13:30~16:30	ハローワーク秩父	履歴書・職務経歴書の書き方(演習)	30人
11/20(月) 13:00~15:00	吉田総合支所	中高年齢者の求職活動について(座学)	15人
11/22(水) 14:00~16:00	ちちぶパートバンク(旧ステーションプラザ)	履歴書・職務経歴書の書き方(座学)	15人
11/29(水) 13:30~16:30	ちちぶパートバンク(旧ステーションプラザ)	履歴書・職務経歴書の書き方(演習)	15人
12/1(金) 14:00~16:00	ハローワーク秩父	面接対策・就職の心得(座学)	30人
12/4(月) 13:00~15:00	吉田総合支所	履歴書・職務経歴書の書き方(座学)	15人
12/6(水) 14:00~16:00	ちちぶパートバンク(旧ステーションプラザ)	若年者の求職活動について(座学)	15人
12/13(水) 14:00~16:00	ちちぶパートバンク(旧ステーションプラザ)	履歴書・職務経歴書の書き方(座学)	15人

※定員の関係上、事前にお申し込みください。

申込み ハローワーク秩父

☎22-3215

ちちぶパートバンク(旧ハローワーク秩父ステーションプラザ)
☎24-5222

就職活動のベシツクセミナー

就職活動にお悩みの方、これから就職を希望される方を対象に、埼玉県ヤングキャリアセンターによる出前講座を開催します。

就職活動に関するお役立ち情報や自己分析、効果的な面接テクニックなど満載です。(雇用保険受給者の方は、求職活動として認定されます。)ぜひご参加ください。

と き 12月22日(金)

午前9時~正午

と ころ 秩父高等技術専門学校

対 象 一般

参加費 無料

申込み 12月15日(金)までに、埼玉県北部産業労働センター1階父支所

(☎23-7881)へ電話でお申し込みください。

ちちぶ障がい者 合同面接会

障がいのある方を対象に、就職面接会を開催します。

と き

11月17日(金)午後1時~3時30分(受付は午後0時45分から)

と ころ 福祉女性会館

参加企業 10社程度(予定)

※事前に職業安定所で求職登録を済ませてください。なお、駐車場が狭いため公共交通機関のご利用をお願いします。

問い合わせ 秩父公共職業安定所

☎22-3215

中小企業者の皆さんへ 融資制度のご案内

●小口金融制度

●利用できる方

①中小企業者で信用保証対象業種

を営む方

②市内に本社および事業所を有し、継続して1年以上営業されている方

③許認可等が必要な業種の場合、有効な許可・登録をお持ちの方

④市税を完納されている方

貸付限度額(利率)

1,000万円(年1・75%)

※利子補給制度の対象となります。

貸付期間(据置期間)

運転資金5年以内(6か月以内)

設備資金7年以内(12か月以内)

償還方法 月賦償還

担保 不要

保証人 代表者の他、原則として1人以上

信用保証

埼玉県信用保証協会の保証(年0・5~1・76%)が必要です。

※契約期間内に完済した場合、全額補助します。

申込期日 毎月10日

●「特別」小口金融制度

貸付限度額、利率、償還方法等の基本要件は前述「小口金融制度」と同様ですが、次の条件を満たせる場合は、**保証人不要で保証料が固定(年0・8%)**となります。

①常時雇用する従業員が20人以下(商業、サービス業は5人以下)

②市県民税の所得割(法人の場合)は法人税割がある方

●商店街施設改善資金貸付制度

利用できる方

商店街団体

①商店街振興組合

②事業協同組合で商店街を形成している団体

③商店会等で市長が特に認めた団体

個 店

①常時雇用する従業員数が

・小売業50人以下

・サービス業100人以下

(資本金5,000万円以下)

・卸売業100人以下

(資本金1億円以下)

②秩父市商店連盟連合会加盟の商店会等に参加している方

③市内に店舗を有し2年以上営業している方

④市税を完納されている方

貸付限度額(利率)

商店街団体 3,000万円以内(年1・75%)

個 店 1,000万円以内(年1・75%)

貸付期間(据置期間)

10年以内(12か月以内)

償還方法 元利均等償還

担保 不要

保証人 不要

商店街団体↓役員が連帯保証

個 店↓代表者の他に1人以上

申込期日 随時

お知らせ

平成17年度をもって「秩父市年末緊急融資制度」は廃止しました。

問い合わせ 商業振興課

☎25-5208(直通)

中小企業者の皆さんへ
**国民生活金融公庫
年末特別融資相談会**

年末資金に関する無料相談会です。運転資金や設備資金をお考えの方、この機会にぜひご相談ください。

特別相談日(要予約)

11月21日(火)

午前10時30分～午後3時

ところ 秩父商工会議所会議室
(地場産センター3階)

相談員 国民生活金融公庫融資課担当者および秩父商工会議所経営指導員

申込み・問い合わせ

秩父商工会議所(中小企業相談)

☎22-44411

**国民生活金融公庫
「国の教育ローン」**

多くの皆さんにご利用いただいている、安心サポートの教育ローンです。

使いみち

高校・大学等の入学時に必要な費用および在学中に必要な費用

融資額

1人につき200万円以内

融資期間 10年以内

融資利率 年2・3% (平成18年11月10日～)

相談・問い合わせ

秩父商工会議所 ☎22-44411

12月4日～10日は
「人権週間」です

国連では、世界人権宣言が採択された12月10日を「人権デー」と定め、人権を尊重する社会の実現を全世界に呼びかけています。

日本でも、法務省と全国人権擁護委員連合会で、毎年12月4日から10日までの1週間を「人権週間」と定め、人権尊重思想の普及と高揚のための啓発活動を全国各地で開催しています。21世紀は「人権の世紀」と言われています。この機会に、家庭や職場で人権について話し合ってみましょう。

問い合わせ

☎22-2251 (直通)
総務課

愛の献血にご協力を

11月30日(木)	午前10時～正午 午後1時～3時30分	矢尾百貨店第一駐 車場 (※矢尾百貨店)
-----------	------------------------	----------------------------

問い合わせ

☎22-0648 (代表)
保健センター献血担当

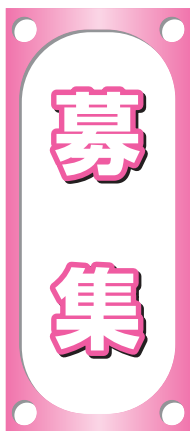

自衛隊生徒募集

応募資格 中卒(見込み含む) 17歳未満の男子

受付期間 平成19年1月9日(火)まで
※詳しい待遇や、その他の種目は、左記までお問い合わせください。

問い合わせ 埼玉地方協力本部秩父地域事務所 ☎22-6157

Eメール tibunoffice@mxi.tcn.ne.jp

埼玉県警察官募集

受験資格 高校、短期大学、専門学校および大学を卒業(または卒業見込み)で、年齢が29歳までの男性

受付期間 12月1日(金)～20日(水)までに持参、郵送(締切当日の消印有効)。インターネットからは12月1日(金)～7日(木)まで。

第1次試験 平成19年1月28日(日)

※詳細については、左記または最寄りの交番・駐在所まで。

問い合わせ

秩父警察署 ☎24-01110
小鹿野警察署 ☎75-01110

**世界の料理教室
「ドイツ編」**

参加者募集

秩父市国際交流協会では、ドイツ人講師による料理教室を開催します。

とき 12月16日(土)

午前10時～午後2時

ところ 歴史文化伝承館調理室

定員 20人

参加費 500円(材料費)

講師 杉本カリン氏

申込み 12月8日(金)までに、電話

でお申し込みください。(定員になり次第締切)

問い合わせ 市民生活課

☎25-5200 (直通)

正月飾り講習会

参加者募集

しめ縄作りに挑戦しませんか。

会場	とき	定員	講師	材料代	申込方法
中央公民館 (歴史文化伝承館・多目的室)	12月17日(日) 13:00～16:00	30人	吉田貞次郎氏	500円 (当日集金)	11月30日(木)までに電話で申込み。(申込み多数の場合抽選) ☎22-0420
尾田詩公民館 (集会室)	12月23日(土) 13:00～15:00	15人	野口清氏	500円	材料費を添えて窓口へ申込み。(定員になり次第締切) ☎23-9010
久那公民館 (集会室)	12月15日(金) 9:00～12:00	20人	福島進氏	200円 (当日集金)	11月21日(火)～12月8日(金)に電話で申込み。 ☎22-1495

※各会場とも当日は、はさみ・ハンカチ・座布団をご持参ください。

ペットは愛情を持ち、最後まで責任をもって飼いましょう!

飼い主には、ペットを愛情と責任を持って育て、最後まで飼いつける義務があります。

中央公民館
「料理クラブ」
受講生追加募集

とき 第2・4水曜日
午前10時～正午

ところ 歴史文化伝承館調理室

講師 牛木清子氏

対象 成人

募集人員 6人

参加費 7,000円(材料費含む)

申込み 中央公民館(☎22-10420)へ、会費を添えてお申し込みください。

文化体育センター
第3期リフレッシュ
体操教室参加者募集

軽快な音楽に合わせたリズム体操で、心身ともにリフレッシュしてませんか?

とき 平成19年1月12日～3月16日の毎週金曜日(全10回)、午前10時～正午

ところ 文化体育センター

参加費 1,000円

定員 220人(先着順)

対象 成人男女

申込み 12月6日(水)の午前9時から受付を開始します。参加費を添えてお申し込みください。

※電話や本人以外による申込みはできません。

問い合わせ 文化体育センター
☎24-4004(火曜休館)

文化体育センター
第3期スポーツクラブ
参加者募集

クラブ名	定員	曜日	期間	時間	
ソフトバレーボールクラブ	40	月	1月15日～3月26日	10時～12時	
インディアカクラブ	40	水	1月10日～3月14日	10時～12時	
卓球クラブ	60	木	1月11日～3月15日	10時～12時	
バドミントンクラブ	70	木	1月11日～3月15日	10時～12時	
ANバドミントンクラブ	30	木	1月11日～3月15日	13時～15時	
硬式テニス	月曜テニスクラブ	15	月	1月15日～3月26日	10時～12時
	月曜ANテニスクラブ	15	月	1月15日～3月26日	13時～15時
	水曜テニスクラブ	15	水	1月10日～3月14日	10時～12時
	木曜テニスクラブ	15	木	1月11日～3月15日	10時～12時
	金曜テニスクラブ	15	金	1月12日～3月16日	10時～12時

参加費 1クラブにつき1,000円

申込み 11月30日(木)～12月28日(水)の午前9時～午後5時に、参加費を添えてお申し込みください。(定員になり次第締切)

※電話や本人以外による申込みはできません。

問い合わせ 文化体育センター
☎24-4004(火曜休館)



出張映画会を
開催します

とき 11月25日(土)午後1時開場、1時30分上映

ところ 荒川公民館軽運動室

作品名 「たそがれ清兵衛」

入場料 無料

定員 200人

※整理券を11月15日(水)から大滝・荒川公民館、生涯学習課で配布します。(定員になり次第締切)

問い合わせ 生涯学習課

☎25-5229(直通)
教育委員会大滝事務所
☎55-10867(直通)
教育委員会荒川事務所
☎54-2398(直通)

若年者就業支援講演会
「我が子をニートに
させないために」

若年者を取り巻く雇用情勢は未だ厳しく、若年無業者は増加傾向にあります。



秩父地域でも年間50人近くの子どもたちが、就職も進学もしないまま、中学や高校を卒業、中退している現状です。

そこで、テレビや新聞等でご活躍の小島貴子さんを講師にお招きし、講演会を開催します。

とき 11月23日(木)午後1時開場、1時30分開演

ところ 歴史文化伝承館ホール

講師 立教大学コオプ教育・インターンシップオフィスコーディネーター 小島貴子氏

参加費 無料(入退場自由)

問い合わせ 工業振興課
☎22-3428(直通)

「老後の安心への助言」
講演会を開催します

自己の判断が不十分な状態に陥った場合に利用できる成年後見制度と、遺言の手続きについての講演会を開催します。

とき 11月21日(火)
午後1時30分～3時

ところ 福祉女性会館1階集會室

内容 成年後見制度・遺言について

講師 秩父公証役場
公証人 澤山喜昭氏

対象 一般市民

定員 100人

参加費 無料

問い合わせ 包括支援センター
☎22-2582(直通)

秩父市社会福祉協議会
☎22-1514

荒川歴史民俗資料館

企画展「お蚕さま」

「養蚕の歴史」、「蚕・モスラの正体」、「新産業のカイコ」、「養蚕用具」など養蚕の今昔の様子を豊富な図表・写真・標本・実物展示で紹介します。

と き 12月3日(日)まで

ところ 荒川歴史民俗資料館

開館時間 午前9時～午後4時

休館日 月曜日

入館料 無料

問い合わせ 荒川歴史民俗資料館

☎54-1058

白久串人形芝居保存会

白久串人形

こどもふれあい教室
発表会



荒川中学校 3年生の受講生の皆さんが、人形を操り、練習の成果を披露します。

と き 11月19日(日)午後0時30分開場、1時開演

ところ 荒川農村環境改善センター

演目 傾城阿波鳴戸巡礼歌の段、赤城の子守唄(浪曲入り)

問い合わせ 荒川歴史民俗資料館

☎54-1058

子どもに思い出を子どもから元気を

憩いの家ふれあい教室

と き 12月26日(火)

午後1時30分～3時30分

ところ 高齢者憩いの家(中村児童館)集会室

内容 子どもと一緒に「楽しいカード作り」

講師 小池ミツ先生

対象 60歳以上の方、小中学生とその保護者

定員 30人(先着順)

参加費 無料

持ち物 牛乳パック

申込み 11月16日(木)から、高齢者憩いの家(中村児童館) ☎22-0713へ。

問い合わせ 高齢者介護課

☎22-2211内線1174

つどいの広場
「はっぴー」

対象 0歳から3歳までのお子さんと保護者の方

運営開催 毎週火、水、木曜日

※11月23日(木)はお休みします。

開催時間 午前10時～午後3時

(正午から午後1時までお休み)

会場 秩父幼稚園(秩父幼稚園へは、慈眼寺境内側の入り口からお入りください。)

参加費 無料

●ベビーマッサージ

毎週水曜日、午後1時から行い

ます。0歳から1歳のお子さんが対象です。

子育て相談

随時受け付けていますので、お気軽にお問い合わせください。

*この事業は秩父市が「特定非営利活動法人秩父こみにてい」へ委託して実施しています。

お問い合わせ 特定非営利活動法人秩父こみにてい事務局 ☎22-7866

市民ソフト
バレーボール大会

と き 平成19年1月14日(日)

午前8時50分集合

ところ 文化体育センター

参加資格 市内在住・在学・在勤の方(1チーム4人)

募集チーム 80チーム(申込多数の場合抽選)

部門 ファミリーの部、初心者の部、一般の部(経験者)

※一般の部のみ、男女混合で参加の場合、男性は2人まで

参加費 1チーム1,000円(当日集金)

持ち物 体育館シューズ

申込み 12月6日(水)までに、スポーツ健康課 ☎25-5230(直通)へ。

なぎなた初心者教室

と き 11月16日～12月14日の毎週水曜日(計4日間)、午前10時～正午(ただし、11月23日(木・祝)は除く。)

ところ 文化体育センター武道場

参加費 無料

対象 健康な方ならどなたでも参加できます。

服装 運動のできる服装

申込み 当日会場にて受付

問い合わせ 文化体育センター ☎24-4004 または、なぎなた連盟

第27回 少年野球教室

慶應義塾大学野球部による野球の基本的な技術指導を行います。

と き 11月19日(日)午前8時30分集合、9時開講式

ところ 秩父第二中学校校庭(雨天の場合はスポーツ健康センター)

講師 慶應義塾大学野球部

対象 連盟学童の部登録チーム、郡市内中学校および高校の各野球部選手(その他一般、学童等は見学となります。)

問い合わせ 秩父野球連盟副会長 飯塚清治宅 ☎23-0873

森の市(フリーマーケット)を開催します

と き 11月23日(木・祝) 午前10時～午後4時(雨天中止)

※営業の都合により、変更になる場合もあります。

ところ ミューズパークスポーツの森プールサイド周辺特設会場

問い合わせ ミューズパークスポーツの森 ☎22-8111

宮地児童館 クリスマス会



とき 12月16日
(土)午後1時
30分
ところ 宮地児童館

対象 小学生

内容 オーナメント作り(材料は児童館で用意します)、映画会、ゲーム大会

参加費 無料

定員 30人

申込み 12月9日(土)までに宮地児童館にある申込用紙に記入のうえ、お申し込みください。(定員になり次第締切)

なお、駐車スペースには限りがありますので、徒歩、自転車等でお越しください。

問い合わせ

宮地児童館 担当：関口、井上
☎24-1700

アンチオック協会 クリスマスパーティー

とき 12月10日(日)午後4時30分
受付、5時開会

ところ 農園ホテル(送迎バスあり)

内容 富田紗規子マリンパソコンサート、ゲーム(景品あり)、クリスマスキャロル合唱

参加費 大人 3,000円
小学生 2,000円
定員 100人(先着順)

申込締切 11月24日(金)までに左記までお申し込みください。

申込み・問い合わせ

アンチオック協会 清水宅
☎22-2598

秩父で第九を歌う会主催 「うたのプレゼント」 クリスマスコンサート

とき 12月17日(日)午後1時30分
開場、2時開演

ところ ミューズパーク音楽堂

入場料 無料

演奏曲 男声合唱・女声合唱、混声合唱組曲「玄海」ほか(指揮：浅見和弘、伴奏：浅見雅美)

問い合わせ 秩父で第九を歌う会会長

井上 ☎23-4839

第9回さやかのついで

さやか学園では、地域の方と障がい者の交流とふれあいを目的に、さやかのついでを行います。

とき 11月23日(木)午前10時～午後1時30分

ところ さやか学園(山田)

内容 利用者作品販売、模擬店、福引、バザー、産直品販売、イベント等(ご来場の方全員にプレゼントがあります。)

問い合わせ さやか学園

☎24-9951

秩父養護学校 かがやき祭

とき 11月25日(土)午前10時10分～午後0時30分

ところ 県立秩父養護学校

内容 児童生徒の作品展示、作業学習の製作品販売、学習活動紹介、バザー等

問い合わせ 県立秩父養護学校

☎24-1361

東京大学秩父演習林 影森祭

とき 12月10日(日)
午前10時～午後3時

ところ 秩父演習林・影森苗畑(国道140号押堀橋交差点から金仙寺通りに入り直進、左側)

内容 門松、リース、落葉しおり作り等森の素材を使った工作。苗畑の見学。林業機械展示など。

参加費 無料(手作り体験や工作は材料代負担)

※駐車場はありませんので、徒歩か自転車でお越しください。

問い合わせ 東京大学秩父演習林

☎22-0272

秩父郡市精神障害者を守る会 家族会例会(おしゃべり会)

精神障がい者のご家族ならどなたでも参加できます。家族の悩みや心配ごとを思い切って話してみませんか。

とき 12月9日(土)
午前10時～正午

ところ ふれあいセンター12階

養楽室

参加費 無料

統合失調症患者家族と

当事者の勉強会

「回復を目指して

わが子とともに歩む」

とき 11月21日(火)
午後2時開会

ところ ふれあいセンター2階

養楽室

講師 上森得男氏(神奈川県厚木市家族会理事)

参加費 無料

以上問い合わせ

秩父郡市精神障害者を守る会

ちちぶフォトクラブ チャリティー写真展

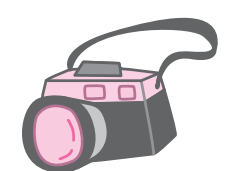

とき 11月22日
(水)～26日(日)の午前
9時30分～午後6
時(22日は午後1
時から、26日は午
後5時まで)

ところ 地場産センター2階

問い合わせ ちちぶフォトクラブ

☎笠原宅 ☎22-2730

※純益は、年末助け合いとして、秩父市社会福祉協議会へ寄贈されます。

TMOMまぢびくりちぢぶ のイベント

●散策サイン開運案内板

「ふじくべえ」

第3回 写真コンクール

応募作品 「どこいづくべえ」を主体に、人物・風景等、散策サインを題材にした作品

応募部門 一般の部（フィルム・デジタル）、携帯写真の部

応募方法 キヤピネサイズ（2L）作品の裏面に、所定の申込用紙に500円以上のレシートを貼付し、お申し込みください。（一般の部）

応募締切 平成19年1月10日（水）（当日消印有効）

表彰式 平成19年2月11日（日）午後3時

賞 推薦 埼玉県知事賞 1名
秩父市共通商品券5万円 他

入賞作品展示 平成19年2月8日（木）～12日（月）、矢尾百貨店5階

●散策サイン開運案内板
「ふじくべえ」開運クイズ

12か所の散策サインを巡って10万円（秩父市共通商品券）を当てよう！

応募方法 指定の12か所の散策サインを巡って、所定の申込用紙に開運像の名称をお答えください。（500円以上のレシート添付）

応募締切 11月30日（木）

抽選日 12月16日（土）午後8時、ナ

イトバザール会場
賞品

秩父市共通商品券10万円 他

各応募用紙は、市内の主な観光施設、6商店街（上町・中町・本町・宮側町・番場町・東町）の商店、写真店、秩父商工会議所等に

あります。

※詳細は、各応募用紙をご覧ください

どうか、秩父商工会議所までお問い合わせください。

申込み・問い合わせ

秩父商工会議所 ☎22-4411

●こんにやく作り体験

とき 12月10日（日）午後1時～3時

ところ 若者センター

参加費 500円

定員 15人

申込締切 12月1日（金）必着

●そば打ち体験

とき 12月17日（日）午前10時～正午

ところ 若者センター

費用 800円

定員 28人

申込締切 12月8日（金）必着

申込み 往復はがきに、参加者全員の住所・氏名・電話番号・年齢を記入し、みどりの村管理事務所（〒368-0101 小鹿野町下小鹿野27 ☎75-3441）まで。（申込み多数の場合は抽選）

あらかわビクターセンター の催し

●あらかわしぜんくらぶ おたまくらぶ

「木の実はあそぼー」

幼児教育を専門に学んできたスタッフがあそびの森へ案内し、木の実を集めて、おもちゃやおやつを作って遊びます。

とき 11月26日（日）午前10時～午後3時

ところ あらかわビクターセンター

対象 おおよび周辺遊歩道

定員 10組

参加費 4,500円（指導料、保険代、材料費など）

対象 幼児と保護者（小学生以上の兄弟の参加も可）

申込み 11月23日（木）までに電話でお申し込みください。

お問い合わせ あらかわビクターセンター ☎54-2014

申込み 11月23日（木）までに電話でお申し込みください。

お問い合わせ あらかわビクターセンター ☎54-2014

お詫びと訂正

65歳以上の方（第1号被保険者）へ、介護保険料の通知書（7月と9月に該当された方へ郵送）と一緒に同封しました「介護保険料のパンフレット」の中ページ右側中央部分の各段階表の下「*2 合計所得金額・・・所得控除をする前の金額です。」の文中、「扶養控除や医療費控除」の次に「等」の字が脱字しておりました。訂正してお詫びいたします。

お問い合わせ 高齢者介護課 ☎25-5205（直通）

休日 急患当番医

（藤岡局0274）

11月12日	医師会休日診療所 横田内科・呼吸器科クリニック 秩父第一病院 鬼石病院	(内・小) (内・呼)	熊木町 小鹿野町 中村町 藤岡市鬼石	☎23-8561 ☎72-7447 ☎25-0311 ☎52-3121
11月19日	医師会休日診療所 岩田産婦人科医院 秩父市立病院	(内・小) (産・婦・内)	熊木町 番場町 桜木町 藤岡市本郷	☎23-8561 ☎24-1336 ☎23-0611 ☎24-1234
11月23日	医師会休日診療所 石塚内科胃腸科医院 小鹿野中央病院 鬼石病院	(内・小) (内・胃)	熊木町 下影森 小鹿野町 藤岡市鬼石	☎23-8561 ☎24-5010 ☎75-2332 ☎52-3121
11月26日	医師会休日診療所 清水病院 秩父病院 くすの木病院	(内・小) (外・内・消)	熊木町 皆野町 宮側町 藤岡市旭町	☎23-8561 ☎62-0067 ☎22-3022 ☎24-3111
12月3日	南須原医院 秩父市立病院 高橋医院	(内・外)	長瀬町 桜木町 藤岡市鬼石	☎66-2038 ☎23-0611 ☎52-2253
12月10日	医師会休日診療所 あらいくクリニック 秩父第一病院 鬼石病院	(内・小) (内・小)	熊木町 本町 中村町 藤岡市鬼石	☎23-8561 ☎25-2711 ☎25-0311 ☎52-3121

※医師会休日診療所の診療時間は、午前10時から午後5時までです。
※休日診療所以外の診療時間は、午前9時から午後6時までです。その後はお電話ください。（藤岡市を除く）
※秩父郡市医師会（<http://www.chichibu.ne.jp/~ishikai>）または、藤岡多野医師会（<http://fujiokatano.gunma.med.or.jp/index.html>）のホームページで確認できます。



11月 保健センター 12月 カレンダー

11月の納税
国民健康保険税 第5期

日	月	火	水	木	金	土
					11/10	11
12	13	14 ●健康相談・育児相談(大滝) ●巡回健康元気講座・健康相談(大滝)	15 ●10か月児健診(秩父) ●巡回健康元気講座・健康相談(大滝)	16 ●BCG予防接種(秩父) ●合同言語リハビリ教室・長瀬町中央公民館	17 ●両親学級妊娠前期①(秩父) ●1歳6か月児・3歳児健診(吉田) ●巡回健康元気講座・健康相談(大滝)	18
19	20 ●ポリオ予防接種(秩父) ●親子ふれあい教室(吉田) ●巡回健康元気講座・健康相談(大滝)	21 ●両親学級妊娠前期②(秩父) ●親子ふれあい教室(荒川) ●健康相談(荒川)	22 ●4・10か月児健診・BCG予防接種(荒川)	23 勤労感謝の日	24 ●巡回健康元気講座・健康相談(大滝)	25
26	27	28 ●1歳6か月児健診(秩父) ●巡回健康元気講座・健康相談(大滝)	29 ●4か月児健診(秩父) ●巡回健康元気講座・健康相談(大滝)	30 ●ことばの相談(吉田) ●健康教室(荒川)	12/1	2
3	4 ●育児相談(荒川) ●健康教室(荒川)	5 ●巡回健康元気講座・健康相談(大滝)	6 ●三種混合予防接種(秩父) ●育児相談(吉田)	7 ●3歳児健診(秩父) ●親子ふれあい教室(荒川)	8 ●育児相談(秩父) ●骨密度健康相談(吉田) ●巡回健康元気講座・健康相談(大滝)	9
10 ●歯みがき教室(秩父)	11 ●健康相談(秩父)	12 ●言語リハビリ教室(秩父) ●よしだ元気塾(吉田) ●健康相談・育児相談(大滝)	13	14 ●1歳6か月児健診(秩父) ●ことばの相談(吉田)	15	16

※詳細については、今月号14・15ページおよび10月号の「保健センターからのお知らせ」をご覧ください。
また、3月号の市報と一緒に世帯配布した冊子「平成18年度秩父市健康カレンダー」もご活用ください。

まちのわだい

健康チェック！
「大滝健康・元気まつり」



10月1日、「みんなで健康を考える日にしよう！」と大滝中学校校庭で、大滝健康・元気まつりが開催されました。子どもから高齢者まで多くの方が、簡単な運動を楽しんだり、骨密度測定を行ったり、「おいしく健康に」をテーマにした健康食品の試食をしました。

今回は、大滝診療所の医師により、大きな駅や施設で設置され始めているAED（自動体外式除細動器）を使った救急法の講習会も行われました。

踊って元気に！
女性民踊クラブが踊りを披露



9月12日、中央公民館・女性民踊クラブの増田芳子先生と生徒の皆さんが、ほのぼのマイタウンを訪問しました。

「芝桜音頭」のほか約10曲の踊りを披露し、入所者の方々も一緒になって楽しく踊りました。

女性民踊クラブは、数年前から毎月のように慰問に訪れており、今後も続けていくそうです。

今年は第3支部が優勝！
秩父市荒川体育祭



10月8日、秋晴れの下、荒川中学校校庭で荒川地区の体育祭が行われました。

体育祭は、荒川地区を9つの支部に分けて行われ、玉入れやリレーなどさまざまな種目で競い合いました。各支部とも一丸となって練習の成果を発揮し、第3支部が優勝しました。

体育祭を通じて、地域のコミュニケーションが図られた有意義な一日となりました。

デイサービスセンターで
藍染教室が行われました



10月10日、「ほのぼのマイタウン 蒔田デイサービスセンター」でレクリエーションの一環として藍染教室が行われました。

市内の藍染工房から講師を招き、デイサービスを利用している皆さんが藍染の絞りの作業を実際に体験しました。

参加した皆さんは、できあがった作品に大満足の様子でした。

同センターでは、今後も利用者に喜んでいただける企画を計画していきます。

まちのわだい

吉田
発

秋空の下、龍勢祭盛大に開催
打上げコンクールの栄冠は「上蹴翔舞流」



朝から晴天に恵まれた10月8日、下吉田の
棕神社で今年も龍勢祭が行われました。

当日は、打ち上がった龍勢が強風により流
されるなどのハプニングもありましたが、予
定していた全35本が打ち上げられました。

なお、今年の龍勢打上げコンクールは、昨
年に続き上蹴翔舞流が2連覇を収め、準優勝
に巻雲流、第3位に翼天飛流と続きました。

荒川
発

そばの里で「そばの花見まつり」



10月1日、荒川上田野地内で「そばの花見
まつり」が行われました。

まつりは、一面に広がるそばの花を見なが
ら、そばの味を楽しんでいただくために開催
され、市内外から大勢の方が訪れました。用
意されたぶっかけそば300食はすぐに完売し、
訪れた人たちは可憐なそばの花のじゅうたん
を目の前に、秋の一日を楽しんでいました。

荒川地区の今年のそばの作付面積は、
18haとなり、11月中旬には新そばを味わう
ことができます。

秩父
発

サツマイモ「太白」
全国から注文殺到



9月29日、ちちぶ太白サツマイモ生産組合
(飯島 久組合長) が、収穫したサツマイモ「太
白」を持って市長を訪れました。

「太白」は、昭和30年代までは生産が盛ん
でしたが、今はあまり栽培されていません。
幻のサツマイモとして、昨年新聞に取り上げ
られたことがきっかけで、組合には全国から
注文が寄せられているそうです。

今年分の注文はすでに締め切りでしたが、
組合では、今後栽培面積を増やして、多くの
方の注文に答えたいとのことでした。

大滝
発

和を楽しむ
「書画展と野点」が開催されました



10月16日から20日の間、大滝総合支所3階
多目的ホール三峰(旧議場)において、大滝地域
の書道・絵画愛好家や大滝文化協会員による
「書画展」が行われました。

また、この作品展に合わせて、同会場の一
角では文化協会茶道部による野点が開催され、
訪れた人は、和の落ち着いた雰囲気の中での
一服に、日ごろの慌ただしさも忘れたようです。

◆ まちのわだいをお寄せください ◆

皆さんの身近にあるまちのわだいを、お気軽
にご連絡ください。

連絡先 広報広聴課

☎22-2505(直通)

☎22-2211内線1296

koho@city.chichibu.lg.jp

2006年11月号

発行所

秩父市役所

〒369-8686 埼玉県秩父市熊木町8番15号

電話 0494-22-2211(代表)

この市報は環境に配慮し
再生紙と大豆油インクで
作製しております。

2100

PRINTED WITH
SOYINK