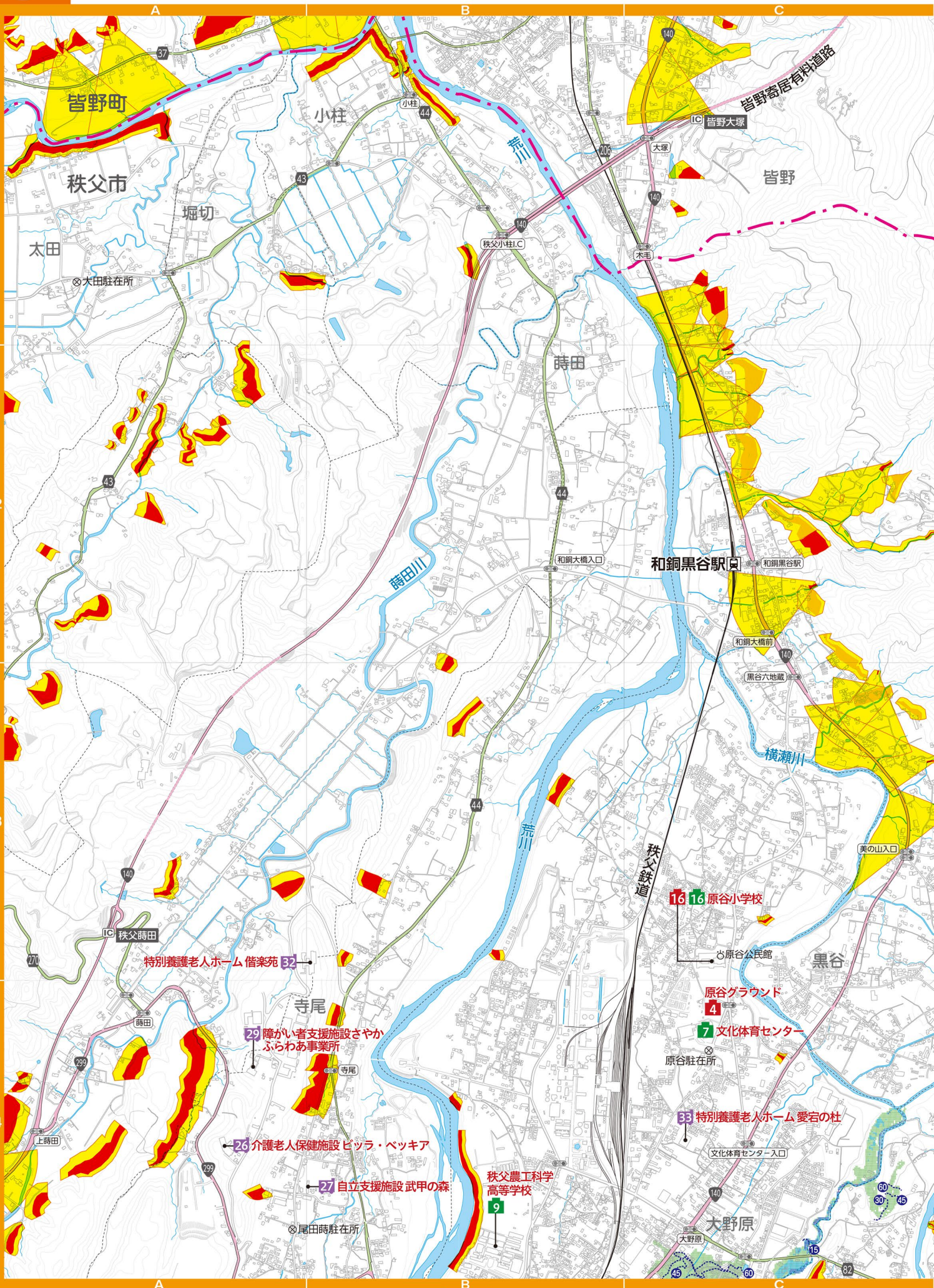
皆野町
小柱
秩父市
堀切
太田
大田駐在所
荒川
皆野寄居有料道路
皆野大塚
大塚
皆野
秩父小柱I.C
木毛
時田
和銅大橋入口
和銅黒谷駅
和銅黒谷駅
和銅大橋前
黒谷六地蔵
時田川
横瀬川
荒川
秩父鉄道
美の山入口
16 16 原谷小学校
原谷公民館
黒谷
原谷グラウンド
4
7 文化体育センター
原谷駐在所
33 特別養護老人ホーム 愛宕の杜
文化体育センター入口
大野原
秩父時田
特別養護老人ホーム 偕楽苑 32
寺尾
29 障がい者支援施設さやか ふらわあ事業所
寺尾
時田
上時田
26 介護老人保健施設 ビッラ・ベッキア
27 自立支援施設 武甲の森
秩父農工科学 高等学校
9
尾田時駐在所

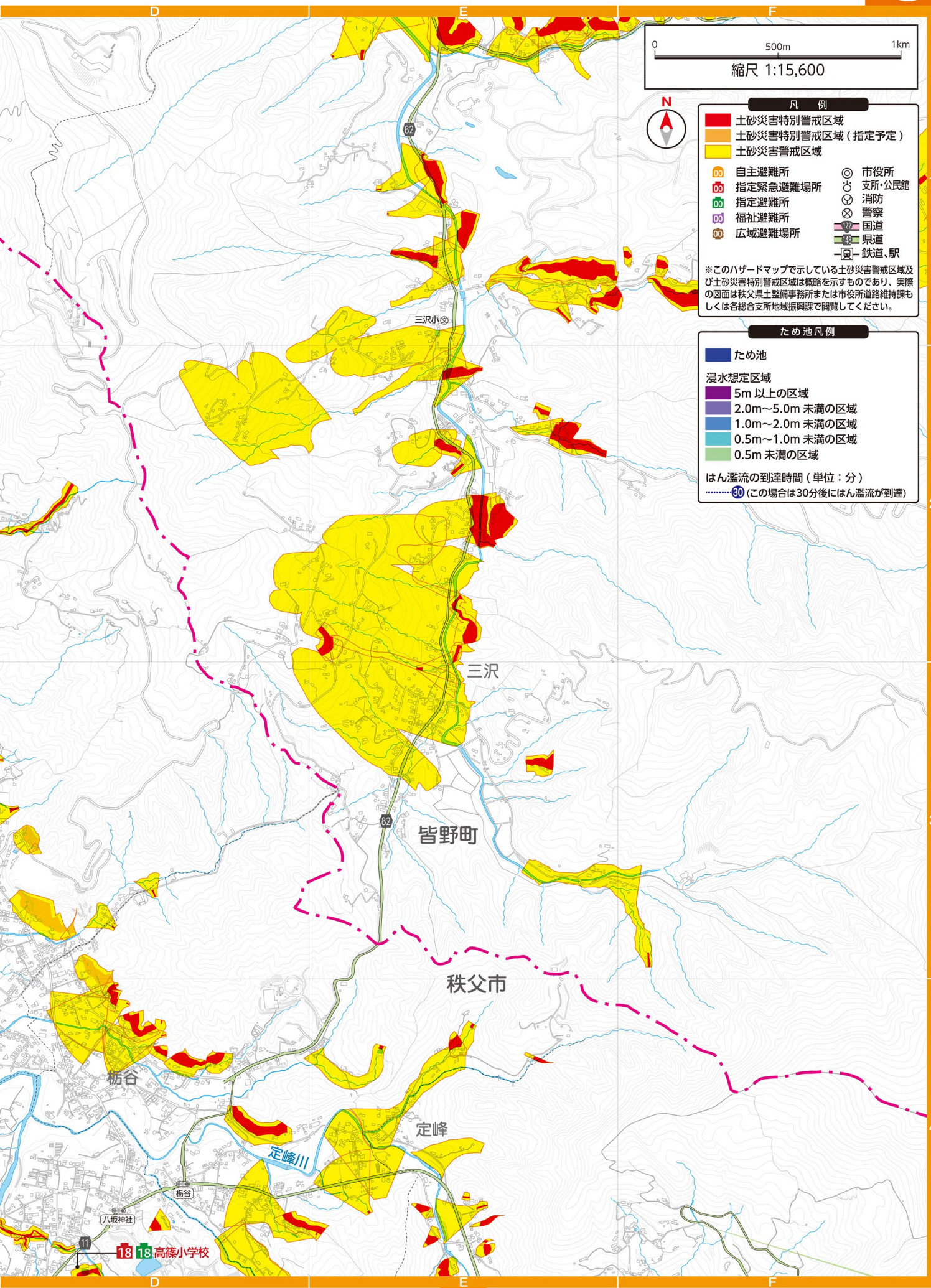

© 2019 ZENRIN CO., LTD.